Vang 1688-1799

This paper is copyright you who are all living family members and your ancestors and descendants at all times mentioned in the following pages; this is typed by Carl Peter Haraldsøn Madsen in 2015 in Silkeborg-Charlottenlund, Denmark and Saigon, Vietnam and dedicated to my children incling Samuel Julian Zachariae, Marie Louise Carlsdatter or Robert Vincent Madsen and all our descendants and in honour of my ancestors incling my beloved mother Marie Kristine Madsen and my always missed father Harald Mark and all their ancestors for whom love to one another always has been pivotal.

Billede af Vang Kirke by Claude David

Thisted Hundborg Torup Vang - Torup	1688 1796
Thisted Hundborg Torup Vang - Torup	1689 1812
Thisted Hundborg Torup Vang - Torup	1777 1814
Thisted Hundborg Torup Vang - Torup	1795 1815

Content: 1 Fødde – Birth 2 Viede - Marriage 3 Absolverede 4 Døde – Dead 5 Konfirmation Confirmation 6 Notes ((Ferregaard= Faergegaard)

Silkeborg, Denmark May 14th, 2015

Dele erfaringer og tanker / comments and thoughts : carlphamadsen@yahoo.com +1 30 49 3067 Silkeborg, Denmark Printed in Silkeborg 2015

Vang fødte 1688-1799

1688 Bodil Jespersdatter, Jesper Roddahl og Inger Andersdatter; Else Thøgersdatter, Anders Rosten, Jens Overgaard, Kirsten Jensdatter, Dorthe Poulsdatter, Karen Jensdater, I's hustru..

1689 Mads Sørensen, Søren Christensen og Maren Andersdatter; Inger Jensdatter Lynberg, Anders Salmandsen (Anders Salomonsen), Poul Christensen, Niels Thomassen, Esther Thøgersdatter, Kirsten Lauridsdatter.

1689 Anders Knudsen, Knud Pedersen og Maren Jespersdatter; Inger Jensdatter Lynberg, Jespper Pedersen, Peder Poulsen, Jens Overgaard, Dorthe Olufsdatter, Anne Mathiasdatter.

1689 Bendigs Jensen, Jens Overgaard og Voldborg Nielsdatter; Kirsten Olufsdatter, Peder Pedersen Hundborg (Peder hundborg), Knies Pedersen, Dorthe Pedersdatter, Anne Michelsdatter.

1689 Dorthe Andersdatter, Anders Nielsen og Ingeborg Christensdatter; Kirsten Olufsdatter, Niels Jørgensen, Christen Bentsen i Vorninggaard, Maren Christensdatter, Karen Nielsdatter, Anne Christensdatter.

1690 Peder Jespersdatter, Jesper Peder Skaarup og Kirsten Andersdatter; Kirsten Olufsdatter, Laurids Lamb, Christen Knudsen, Christen Olufsen, Maren Andersdatter, Else Oufsdatter.

1690 Christen Elsesen, og Else Thøndnaes uaegte; Else Pedersdatter, Niels Villadsen, Voldborg Andersdatter, Dorthe Olufsdatter Vig (Dorthe Vig).

1690 Christen Pedersen, Peder Olufsen og Anne Christensdatter; Maren Sonnisdatter, Søren Ovesen (Ofversen), Niels Jensen, Bodil Olufsdatter (Ollisdatter), Anne Andersdatter.

1690 Ingeborg Christensdatter, Christen Jensen og Maren Poulsdatter; Ingeborg Christensdatter, Søren Gurup, Iver Kokkedahl (Ifver Kochedal), Dorthe Skriversen, Maren Thomasdatter, data_kirkebøgerM_C111_C_001_007224543_00005.

1690 Peder Nielsen, Niels Jensen og Maren Pedersdatter; Kirsten Olufsdatter, Jens Nielsen, Søren Jensen, Henrich Pedersen, Anne Andersdater, Maren Pedersdatter.

1691 Niels Christensen, Christen Knudsen og Karen Olufsdatter; Kirsten Olufsdatter, Niels Ancher, Peder Skaarup (Skurup), Christen Olufsen, Anne Knudsdatter, Maren Andersdatter.

1691 Jesper Henrichsen, Henrich Pedersen og Maren Jespersdatter; Kirsten Olufsdatter, Jens Overgaard, Niels Jensen, Niels Lauridsen (Niels Laursen), Anne Pedersdatter, Bodil Madsdatter.

1691 Christen Andersen, Anders Nielsen og Ingeborg Christensdatter; Inger Jensdatter, Poul Christensen Rodby, Iver Kokkedahl (Ifver Kochedal), Christen Olufsen, Obenthe Poulsdatter, Karen Jensdatter.

1691 Maren Kirstensdatter, og Kirsten Christensdatter uaegte; Maren Poulsdatter Koborg, Christen KoKon, Poul Christensen, Else Thøgersdatter, Dorthe Skriversen.

1691 Peder Marensen, og Maren Pedersdatter, Peder Salomonsen (Peder Salmandsen) uaegte; Anne Jacobsdatter, Anders Skanduse, Birgithe Michelsdatter, Anne Nielsdatter.

1692 Peder Salomonsen, Salomon Andersen og Anne Pedersdatter; Maren Sørensdatter, Henrich Pedersen, Niels Jensen, Peder Poulsen, Karen hustru af, Jens Vaever og Karen, data_kirkebøgerM_C111_C_001_007224543_00006.

1692 Christen Marensen, og Maren Jensdatter, Jens Michelsens datter uaegte; Maren Sørensdatter see below,.

1692 Christen Michelsen, Michel Christensen og Maren Sørensdatter; Inger Jensdatter, Villads Hansen, Thomas Sigshøj, Niels Madsen Smed, Else Andersdatter Borums, Anne Mathiasdatter.

1692 Johanne Nielsdatter, Niels Pedersen og Maren Andersdatter; Else Andersdatter i Diernaes, Villads Hansen af Thorup, Christen Pedersen paa Skaar Hede, Kirsten Madsdatter paa Skaarho, Johanne Andersdatter paa Skaar Havn.

1692 Peder Marensen, og Maren Jensdatter, Jens Michelsens datter uaegte; Maren Sørensdatter, Jens Michelsen, Laurids Christensen, Bodil Olufsdatter (Ollisdatter).

1692 Poul Pedersen, Peder Poulsen og Anne Andersdatter; Else Thøgersdatter, Poul Christensen, Salomon Anthonsen, Mads Lauridsen Skraedder, Anne Knudsdatter i Trap, Maren Olufsdatter.

1692 Christen, praesten og ____; Agnethe hustru, Poul Siørring og Agnethe, her: Anders Nielsen Lyngby, Laurids Nielsen i Thisted, Peder Bendigsen, Karen, Jens Hansen og Karen, Margrethe, Hans Jensen Paaschis.

1692 Karen Andersdatter, i Vang Havn Anders Nielsen og Ingeborg Christensdatter; Inger Jensdatter, Jesper Kokkedahl, Christen Olufsen, Maren Poulsdatter Koborg, Dorthe Skriversen, Karen Jensdatter.

1693 Anne Nielsdatter, Niels Jensen og Maren Pedersdatter; Else Thøgersdatter, Jens Rochby, Søren Gurup, Salomon ____ og Anne Pedersdatter, Kirsten Lauridsdatter, Karen Nielsdatter.

1693 Oluf, praesten og ____ døbt af den vellaerde mand her: Poul Jensen Sandsted; Else Jensdatter Sønderborg i Visby, her: Niels Stenstrup i Ølsted (Øsles), Christen Fris i Bodum, her: Oluf Nielsen i Hundborg, Margrethe Jensdatter Lyneborg, Karen Corneliusdatter.

1693 Anne Sørensdatter, Søren Christensen og Maren Andersdatter; Kirsten Olufsdatter, Laurids Christensen, Niels Thomassen, Malthe Lauridsen Skraedder, Bodil Olufsdatter, Kirsten Lauridsdatter, data_kirkebøgerM_C111_C_001_007224543_00008.

1693 Johanne Christensdatter, Christen Knudsen og Karen Olufsdatter; Kirsten Hansdatter, Christen Olufsen, Knud Lauridsen af Thorup, Ingeborg Christensdatter i Hoffern (Hove), Anne Knudsdatter, Maren Andersdatter.

1694 Kirsten Michelsdatter, Michel Christensen og Maren Svendsdatter i Klostergaard; Else Ovesdatter af Bollerup, Oluf Nielsen, Thomas Sigshøj, Laurids Simonsen, Anne Christensdatter, Karen Jensdatter.

1694 Karen Pedersdatter, Peder Poulsen og Anne Andersdatter i Vang; Bodil Madsdatter, Christen Pedersen Løffing (Sjøring?), Niels Thomassen, Mads Lauridsen, Dorthe Skriversen, Mette Thomasdatter.

1694 ___ Christensdatter, Christen Jensen og ____ paa Skaar Hede; Bodil Madsdatter, Niels Christensen paa Skaar Hede, Mads Lauridsen Bodil Olufsdatter, Maren Andersdatter.

1694 dødfødt pige, praesten og ____.

1694 Anders Salomonsen, Salomon Andersen og Anne Pedersdatter; Dorthe Thomasdatter, Henrich Pedersen, Hans Hansen, Christen Pedersen, Mads Lauritsen, Maren Jespersdatter, Anne Andersdatter.

1695 Maren Andersdatter, Anders Pedersen og Maren Jespersdatter; Maren Pedersdatter, Niels Lauridsen, Karen Christensdatter, Anne Olufsdatter.

1695 Christen Pedersen, Peder Christensen og ____; Kirsten Olufsdatter, Niels Thomassen, Poul Christensen, Christen Christensen, Karen Christensdatter.

1695 Peder Henrichsen, i Vang Henrich Pedersen og ____; Kirsten Olufsdatter, Peder Poulsen, Mads Lauridsen Badskjaer, Niels Lauridsen, Karen Pedersdatter, Inger Lauridsdatter.

1695 Anne Hansdatter, Hans Jensen og ____; Kirsten Olufsdatter, Jens Olufsen af Flade i Vendsyssel, Knud Lauridsen, Maren Andersdatter, Dorthe Jensdatter.

1695 Maren Andersdatter, Anders Hove og ____; Maren Christensdatter, Mads Lauridsen Badskjaer, Knud Lauridsen, Dorthe Christensdatter, Karen Nielsdatter.

1695 Maren Nielsdatter, i Vang Niels Jensen og ____; Else Jørgensdatter i Vang, Jens Overgaard, Hans Hansen, Peder Pedersen, Kirsten Lauridsdatter.

1696 Christen Christensen, Christen Knudsen og ____; Kirsten Olufsdatter, Niels Jørgensen, Christen Olufsen, Knud Lauridsen, Barbara Johansdatter.

1696 Else Christensdatter, Christen Jensen og ____; Kirsten Olufsdatter, Mads Badkaer, Anders Sørensen, Anne Jensdatter, Anne Lauridsdatter.

1696 Peder Christensen, Christen Pedersen og ____; Maren Christensdatter, Margrethe Pedersdatter, Anne Nielsdatter, Niels Pedersen, Mads Nielsen.

1696 Oluf Michelsen, Klostergaard Michel Christensen og ____; Else Andersdatter, Niels Ovesen af Dallerup, Thomas ___, Anders Pedersen, Anne Christensdatter.

1697 Mette Pedersdatter, Peder Borisen og ____; Dorthe Poulsdatter, Mads Badkaer, Thomas Andersen, Anne Poulsdatter, Bodil Madsdatter.

1697 Niels Andersen, Anders Hove og ____; Maren Poulsdatter, Poul Christensen, Iver Christensen, Christen Olufsen, Karen Jensdatter.

1697 Oluf Hansen, Hans Jensen og ____; Else Jørgensdatter, Holmer Andersen, Poul Christensen, Niels Nielsen, Anne Knudsdatter.

1697 Karen Holmersdatter, Holmer Andersen og ____; Kirsten Lauritsdatter (Christine Lauridsdatter), Hans Jensen, Peder Pedersen, Inger Barskaer, Dorthe Thomasdatter.

1697 Jens Andersen (Jens Amdisen), Anders Christensen (Amdi Christensen) og ____; Anne Mathiasdatter, Kirsten Olufsdatter, Christen Nielsen, Poul Lauritsen, Peder Pedersen,1698 Salomon Andersen, data_kirkebøgerM_C111_C_001_007224543_00010.

1698 Søren Pedersen, ringeren Peder Christensen og ____; Lene Madsdatter, Christen Madsen, Mads Lauritsen, Peder Lauritsen, Kirsten Lauritsdatter, data_kirkebøgerM_C111_C_001_007224543_00011.

1698 Christen Andersen, Anders Christensen og Maren Pedersdatter; Karen Olufsdatter, Niels Thomassen, Mads Lauritsen, Peder Lauritsen, Karen Thomasdatter.

1698 Jens Karensen, _ og Karen Jensdatter uaegte; Bone Madsdatter, Laurits Madsen, Peder Pedersen, Niels Hansen, Anne Jensdatter.

1698 Anne Salomonsdatter, Salomon Andersen og Anne Pedersdatter; Mette Blangers, praestens hustru, Henrich Pedersen, Peder Poulsen, Peder Lauritsen, Kirsten Lauritsdatter, Inger Lauritsdatter.

1699 Anders Sørensen, Søren Christensen og ____; Anne Borisdatter, Laurits Christensen, Peder Pedersen, Niels Jensen, Kirsten Lauritsdatter, Mette Lauritsdatter.

1699 Laurits Henrichsen, Henrich Pedersen og Maren Jespersdatter; Anne Pedersdatter, Jens Overgaard, Niels Jensen, Poul Pedersen, Karen Berthelsdatter.

1699 Niels Michelsen, Michel Christensen og Maren Sørensdatter; praestens hustru, Jens Overgaard, Niels Madsen, Anders Christensen, Johanne Nielsdatter, Else Nielsdatter.

1700 Jens Christian Poulsen, Poul Jensen og Sebike (Vibeke?); praestens hustru, Christen Christensen, Peder Pedersen, Niels Lauritsen, Anne Lauritsdatter, Karen Olufsdatter.

1700 drengebarn, Hans Jensen og ____; Barbro paa Nystrup, Niels Badkaer, Poul Badkaer, Christen Knudsen, Maren Andersdatter.

1700 Anne Cathrine, praesten og ____; praestens mormor, mag: Ebbesen, her: Olufsen, _, _, _.

1700 pigebarn, Søren Christensen og Maren Andersdatter; _, _, _, _, _.

1701 Anne Pedersdatter, Peder Badkaer og Maren Thomasdatter; Mette Thomasdatter, Mads Badkaer, Niels Thomassen, Anne Lauritsdatte, Inger Lauritsdatter.

1701 Else Annesdatter, _ og Anne Jensdatter uaegte; Anne Thomasdatter, Laurits Pedersen, Christen Jensen, Else Sørensdatter, Inger Lauritsdatter.

1701 Anne Christensdatter, Skaarhede Christen Iversen og ____; _, _, _, _, _.

1702 Anne Pedersdatter, Peder Skraeddeer og ____; Inger Lauritsdatter, Mads Lauritsen, Peder Lauritsen, Frans Christensen, data_kirkebøgerM_C111_C_001_007224543_00012.

1702 drengebarn, Michel Clostergaard og ____; Else Christensdatter, Peder Thorsen, Villads Hansen, Knud Andersen, Anne Nielsdatter.

1702 Peder Hansen, Hans Jensen og Maren Olufsdatter; Inger Lauritsdatter, Poul Arntby, Niels Ankaer, Christen Knudsen, Bodil Pedersdatter.

1702 Anne Pedersdatter, Peder Badkaer og Maren Thomasdatter; Christen Pedersen, Peder Pedersen, Anne Lauritsdatter, Bodil Pedersdatter.

1703 Karen Nielsdatter, Niels Lauritsen og Maren Nielsdatter; Anne Lauritsdatter, Hans Jensen, Mads Badkaer, Jens Overgaard, Inger Lauritsdatter, navnes praestens kone.

1703 Inger Christensdatter, Skaarhede Christen Pedersen og ____.

1703 Sidsel Sørensdatter, Søren Christensen og ____.

1704 ingen, og ____.

1705 Thomas Hansen, Hans Jensen og Maren Olufsdatter; praestens svigermoder, Poul Badkaer, Niels Aakaer, Mads Bødcher, Maren Thomasdatter.

1705 Benger Nielsen, Niels Jensen og ____ uaegte; praestens hustru, Niels Badkaer, Søren Parup, Anne Pedersdatter, Inger Lauritsdatetr.

1705 Bodil Madsdatter, Mads Badkaer og Margrethe Jørgensdatter; praestens hustru, Peder Kiernees, Niels Thomassen, praestens hustru, Inger Badkaer.

1705 Bartholomeuas, praesten og ____; her: Christens hustru Stenstrup, cap: Reisener, Bartho Henrichsen amtsforvalter, Poul Mues forvalter, her: Søren Silnelse.

1705 Peder Christensen, Christen Jensen og Bodil Pedersdatter; Poul Sørensen, Niels Aakaer, Niels Lauritsen, Hans Naa søs, Christen Hvindsen.

1706 Bodil Pedersdatter, Peder Frirekilde og Anne Lauritsdatter; Martha Badkaer, Peder Skraedder, Hans Vanggaard, Else Mathiasdatter, Anne Lauritsdatter.

1706 Dorthe Nielsdatter, Niels Lauritsen og Maren Andersdatter; Anne Badkaer, Anders Nielsen, Poul Jensen, Anne Hansdatter.

1706 Ellen Christensdatter, Christen Jensen og Bodil Pedersdatter; Bodil Badkaer, Niels Lauritsen, Christen Hansen, Anne Hansdatter.

1706 Christen Christensen, Skaarhede Christen Pedersen og _; Christen Bang, Poul Skaarhede, Poul Pedersen, Mads paa Skaarhede, Kirsten Christensdatter.

1706 Christen Sørensen, Søren Christensen og ____; Anne Pedersdatter, Peder Skraedder, Peder Badkaer, Christen Vanggaard, Ellen Lauritsdatter.

1707 Berethe Madsdatter, Mads Badkaer og Martha Jørgensdatter.

1707 Jens Andersen, Anders Pedersen og Else Simonsdatter; Karen Olufsdatter, Mads Badkaer, Peder Skraedder, Ellen Lauritsdatter, data_kirkebøgerM_C111_C_001_007224543_00013.

1708 Søren Hansen, Hans Jensen og Maren Olufsdatter; Karen Olufsdatter, Dorthe Badkaer, Poul Aakaer, Poul Lauritsen, Bodil Pedersdatter.

1708 Peder Pedersen, Peder Møller og Kirsten Pedersdatter; Else Diernees, Mads Badkaer, Poul Aakaer, Peder tjente i Vester Aarne, Inger Pedersdatter.

1708 Maren Ingeborgsdatter, _ og Ingeborg Jensdatter uaegte; Anne Lauritsdatter, Henrich Pedersen, Jens Graversen, Ellen Lauritsdatter, Maren Jensdatter.

1708 Kirsten Christensdatter, Christen Jensen og Bodil Pedersdatter; Anne Nielsdatter, Poul Hofkaer, Hans Nørre Hal, Maren Pedersdatter, Else Overgaard.

1709 Peder Pedersen, Peder Møller og Kirsten Pedersdatter; Møllerens kones søster (_ Pedersdatter), Mads Skraedder, Poul Diernees, Christen ____, Anne Nielsdatter.

1709 Christen Sørensen, Søren Christensen og Maren Andersdatter; Martha Badkaer, Jens Skraedder, Jens Christensen, Hans Vanggaard, Karen Vanggaard.

1709 ____, paa Skaarhede Christen Pedersen og _____.

1710 Else Christensdatter, Christen Jensen og ____; Anne Lauritsdatter, Poul Badkaer, Søren Jensen, Anne Nielsdatter, Maren Olufsdatter.

1710 Mette Madsdatter, Mads Badkaer og Martha; Maren Pedersdatter, Peder Bergs datter, mon: Peder Lauritsen, Peder Badkaer, Niels Hansen, Maren i Vanggaard, Ellen Lauritsdatter.

1710 Bodil Annesdatter, _ og Anne Jensdatter; Anne Lauritsdatter, _ Badkaer, Peder Poulsen, Jens Christian Jeppesen, Anne Nielsdatter.

1711 Inger Hansdatter, Hans Hofdeling og _; Karen Olufsdatter, Poul Hofkaer, Niels Fiskkaer, Niels Tambø, Maren Lauritsdatter, Mads Rosted.

1711 Mette ____, praesten og ____; Oluf _ørsen Hundborg, Frederich i Skjoldborg, Søren Andersen, Frederich Hangebaek, Jørgen Hildebrand i Børhav, Højgaard Marie Refbør, naevnt Anders Herding i Ljørslev data_kirkebøgerM_C111_C_001_007224543_00014.

1711 Mette Madsdatter, i Vang Mads Lauritsen Badkaer (Mads Badkaer) og ____; Søren Andersens hustru i Badkaer, Jensdatter paa Diernees, Abigael Marie Rostock, Karen Pedersdatter i Diernees, Søren Andersen i _, Michel Rasmussen i Stelhuset.

1711 ____, i Nystrup Uve Mortensen og Maren Pedersdatter; praestens hustru, Karen i Vanggaard, Ellen Lauritsdatter, Peder Nielsen i Nystrup, Kirsten Holgersen i Vang.

1711 Jørgen Hansen, Hans Hof og ____; _, Niels Aakaer, Christen Jensen, Michel Rasmussen, Karen Vanggaard.

1711 Abel Christensen, Christen Jensen og ____; Maren Helleborg, Poul Hofkaer, Niels Thomassen, Hans Hof, Anne Lauritsdatter i Vang.

1712 Maren Pedersdatter, i Vester Diernees Mølle Peder Møller og ____; hustru, Søren Andersens bar i Vester Diernees, Peder Diernees, Peder Christensen af Vester Diernees, Karen Pedersdatter i Diernees.

1712 Niels Hindstrup, praesten og ____; her: Mehl paa Rostrup, mad: Karen Jensdatter i Vester Diernees, mon: Poul Kaas paa Rostrup, mon: Berthel Langballe paa ____, mon: Jens Frank Longragesier, naevnt Mette Hofster.

1712 Maren Christensdatter, paa Skaarhede Christen Pedersen og ____; Karen Christensdatter, Christen Bang af Horing, Christen Bang af Høring, Niels Pedersen af Soren Tarup, Mads Nielsen paa Skaarhede, Anne Nielsdatter af Skaarhede, Johanne Christensdatter af Thøring.

1713 Maren Christensdatter, Christen Møller og ____; Abigael Rostock, Mads Hede, Peer Diernees, Jacob Jensen, Kirsten Michelsdatter, Anne Nielsdatter.

1713 Mads Hansen, Hans Bang og ____; Iver Pedersens kaereste i Thisted, mag: Holger Schandorph af Snested, degn: Iver Pedersen, Byfoged i Thisted, Mads Lauritsen Badkaer i Vang.

1713 Poul Christensen, Christen Jensen og ____; Mette Rorbech, praestens hustru, Hans Hof, Niels Lauritsen, Niels Thomassen, Maren Nielsdatter, Maren Rakke by.

1713 Jørgen Pedersen, Peder Nystrup og Kirsten Nielsdatter paa Nystrup; Abigael Rostock, Maren Christensdatter Skaarhede, Niels Jørgensen paa Nystrup, Niels Jensen af Sundby, Peder Diernees af Øster Diernees, naevnes Oluf Fintes højvaerdig.

1713 Karen Poulsdatter, Poul Pedersen og Mette Christensdatter i Øster Diernees; Abigael Rostock søster, Kirsten Michelsdatter i Klostergaard, Birgithe Nielsdatter i Diernees Mølle, Niels Jørgensen paa Nystrup, Peder Nielsen paa Nystrup, Oluf Madsen i Klostergaard.

1714 Anne Madsdatter, Mads Lauritsen og Martha Jørgensdatter; Karen Christensdatter i Vanggaard, Maren Christensdatter i Vanggaard, Benned Jensdatter, Peder Lauritsen i Vang, Peder Christensen i Vang, Niels Thomassen i Vang.

1714 Inger Jensdatter, Jens Madsen og Maren Graversdatter; Abigael Rostock, Peder Nielsen paa Nystrup, Peder Christensen i Vang, Jacob Jensen i Praestegaarden, Anne Jensdatter i Praestegaarden, Benned Jensdatter.

1714 Niels Hansen, Hans Frank og Maren Olufsdatter; praestens hustru, Christen Jensen ___holdt, Niels Lauritsen, Jesper Henrichsen, Anne Hansdatter, Marie Christensdatter.

1714 Anne Margrethe Hansdatter, Hans Bang og Martha Botaek; Karen Jensdatter i Vester Diernees, Jørgen Andersen, Niels Rostock, Mads Lauritsen i Vang, Marine Sørensdatter.

1715 Dorthe Kirstensdatter, _ og Kirsten Nielsdatter uaegte; Hans Hof, Poul Badkaer, Anne Hansdatter, Else Overgaard, Maren Bechby.

1715 Jens Christensen, Christen Jensen Hof og _; Anne Lauritsdatter, Hans Hof, Niels Thomassen, Poul Hofkaer, Maren Bechby, Anne Hansdatter, data_kirkebøgerM_C111_C_001_007224543_00016.

1715 Peder Christensen, paa Skaarhede Christen Christensen og Maren Christensdatter; Anne Christensdatter Agerholmgaard, Christen Christensen af Agerholmgaard, Christen Klostergaard i Vang, Jens Sørensen, Anne Nielsdatter paa Skaarhede, Johanne Nielsdatter.

1715 Maren Christensdatter, tjente hos Niels Bentsen i Thisted Christen Villadsen og Kirsten Christensdatter uaegte; Martha Jørgensdatter i Vang, Peder Sørensen i Vang, Anne Sørensdatter i Grinde, Bodil Iversdatter i Kokkedahl.

1715 Dorthe Pedersdatter, Peder Nielsen og Kirsten Nielsdatter i Nystrup; Martha Jørgensdatter i Vang, Niels Jørgensen i Nystrup, Peder Christensen i Vang, Niels Thomassen i Vang, Niels Jørgensen i Nystrup, Dorthe Thomasdatter i Kaarshede.

1715 Hans Hansen, Hans Bang og Mette Rostock; Frederich Langebech i Skjoldborg, mad: Dorthe Kirstine Schade, Else Sophie Bech Lederstorp, Frederich Langebech i Skaade, Jens Schavenius Nørhaa, her: Michel Ledertoug Skjoldborg.

1715 Jens Christensen, Christen Jensen Møller og Birgithe Nielsdatter; Mette Rostock, praestens hustru, Poul Diernees, Niels Overgaard, Oluf Michelsen Klostergaard, Kirsten Michelsdatter, Maren Jensdatter Overgaard.

1715 Mette Poulsdatter, Poul Pedersen og Mette Christensdatter i Øster Diernees; Mette Rostock, praestens hustru, Mads Nielsen Hede, Christen Michelsen Klostergaard, Peder Vadkaer i Vester Diernees, Anne Nielsdatter Skaarhede, Kirsten Michelsdatter Klostergaard.

1716 Anne Annesdatter, _ og Anne Hansdatter uaegte i Vang; Anne Lauritsdatter, Niels Jensen i Vang, Anders Sørensen af Traede, Maren Nielsdatter, data_kirkebøgerM_C111_C_001_007224543_00017.

1716 Rasmus Hansen, Hans Bang og Mette Rostock; Dorthe Kirstine Stampe i Hiorning, assessor Selle Paulstrup, her Frederich Langebech i Skjoldborg, Michel Lederthong i Hundborg, mad: Langebech af Skjoldborg, Else Schytte.

1716 Søren Olufsen, Klosborg Oluf Pedersen og Johanne Sørensdatter; Maren Andersdatter, Mads Lauritsen i Vang, Niels Thomassen i Vang, Christen Oddershede i Vang.

1716 Morten Christensen, i Vang Christen Oddershede og ____; Mette Rostock, praestens hustru, Mads Lauritsen i Vang, Peder Lauritsen i Vang, Jesper Henrichsen i Vang, Anne Lauritsdatter i Vang, Mette Pedersdatter.

1717 Kirsten Christensdatter, Christen Jensen og ____; Mette Rostock, praestens hustru, Hans Hof, Poul Hofkaer, Jens Christian Jeppesen i Nystrup, Anne Hansdatter Hof, Johanne Christensdatter.

1717 Anne Kirstine Jensdatter, i Vang Jens Tale og ____; Martha Jørgensdatter i Vang, Peder Christensen Vang, Christen Clostergaard i Vang, Anne Olufsdatter i Vang, Maren Nielsdatter i Vang.

1717 Christen Christensen, paa Skaarhede Christen Christensen og ____; Anne Christensdatter i Agerholm, Birgithe Møllers, Christen Klostergaard, Mads Nielsen, Christen Pedersen.

1717 Anne Sørensdatter, Søren Jensen og Anne Marie Hansdatter; Ellen Sørensdatter Hof, Christen Jensen Hof, Niels Overgaard, Jens Christensen Klostergaard, Anne Hansdatter Hof, Maren Christensdatter Oddershede.

1717 Laurits Hansen, Hans Hof og Maren Olufsdatter; Anne Hansdatter, Poul Hofkaer, Niels Lauritsen Aakaer, Christen Jensen Hof, Johanne Christensdatter, data_kirkebøgerM_C111_C_001_007224543_00018.

1718 Anne Poulsdatter, Poul Pedersen og Mette Christensdatter i Øster Diernees; Peder Christensen ____ i Vester Diernees, Maren Andersdatter degnens hustru, Anne Vanggaard, Christen Møller, Niels Thomassen, Mads Hede.

1718 Rasmus Hansen, Hans Bang og Mette Rostock; praestens kaereste, Dorthe Kirstine Stampe i Shørring, mad: Margrethe Cathrine Gad Kaastrup, Poul Mielsen Rosting, konf: Jens Trane, mon: Jens Langballe, Mads Lauritsen Badkaer.

1718 Anne Pedersdatter, Peder Nielsen og Kirsten Nielsdatter paa Nystrup; Mads Lauritsen og Martha Jørgensdatter i Vang, Peder Snedker i Vang, Hans Vanggaard i Vang, Niels Thomassen i Vang, Maren Andersdatter degnens, Karen Christensdatter Kaa___.

1718 Christen Jespersen, Jesper Henrichsen og Maren Pedersdatter i Vang; Mette Rostock, praestens hustru, Henrich Pedersen i Vang, Christen Oddershed i Vang, Bondo Henrichsen i Vang, Anne Christensdatter af Praestegaarden, Maren Jensdatter Overgaard.

1718 Anders Christensen, Christen Lauritsen og Margrethe Hansdatter i Vang; Peder Christensen i Vang, Hans Christensen i Vang, Niels Jensen i Vang, Martha Jørgensdatter i Vang, Anne Christensdatter i Praestegaarden.

1718 Christen Christensen, Christen Møller og Birgithe Nielsdatter paa Diernees __ir Mølle; Peder Christensen af Vester Diernees, Maren Andersdatter, Poul Pedersen i Øster Diernees, Niels Overgaard i Vester Diernees, Jens Christensen i Vester Diernees, Kirsten Michelsdatter i Klostergaard, Karen Jensdatter af Vang.

1718 Christen Henrichsen, Henrich Pedersen og Maren Christensdatter; Niels Jensen i Vang, Anders Berthelsen i Vang, Knud Henrichsen i Vang, Anne Nielsdatter i Vang, Karen Salomonsdatter.

1719 Karen Pedersdatter, Peder Christensen og Anne Christensdatter; Mette Rostock, praestens hustru, Hans Christensen i Vang, Iver Andersen i Vang, Martha Jørgensdatter, Maren Christensdatter, Karen Salomonsdatter.

1719 Inger Marie Madsdatter, i Vang Mads Lauritsen og Martha Jørgensdatter; mag: Schandorph af Snedsted, Anders Harding af Sjørring, Aanders Berthelsen af Vang Praestegaard, mad: Dorthe Kirstine Aarding af Sjøring, Mette Andersdatter af Øster Vandet.

1719 Maren Christensdatter, Christen Jensen og Bodil Pedersdatter; Mette Rostock, praestens hustru, Poul Hofkaer, Niels Lauritsen, Jens Hansen, Johanne Knudsdatter, Anne Hansdatter.

1719 Maren Christensdatter, Christen Henrichsen og Maren Jensdatter af Klostergaard; Jens Torbøll, Oluf Michelsen af Tøving, Poul Pedersen i Øster Diernees, Karen Jensdatter af Tolbøl, Kirsten Michelsdatter i Klostergaard.

1719 Maren Christensdatter, Christen Oddershede og Anne Olufsdatter; Mads Badkaer og Martha Jørgensdatter, Mads Lauritsen i Vang, Peder Christensen i Vang, Anders Berthelsen af Praestegaarden, Mette Pedersdatter af Vang, Karen Christensdatter Oddershede.

1719 Maren Christensdatter, paa Skaarhede Christen Christensen og Maren Christensdatter; Anne Christensdatter af Vester Vandet, Mads Nielsen Hede paa Skaarhede, Christen Christensen af Agerholm, Johanne Nielsdatter af Skarhede, Anne Nielsdatter af Skaarhede.

1720 Peder Poulsen, Poul Pedersen og Mette Christensdatter i Øster Diernees; Peder Christensen af Vester Diernees, Christen Michelsen i Klostergaard, Peder Christensen af Laas, Anders Christensen af Torup, Benned Lauritsdatter, Anne Nielsdatter.

1720 Maren Jensdatter, Jens Dahl og _; Maren Andersdatter degnens hustru, Jens Olufsen Hosum, Mads Lauritsen i Vang, Anders Berthelsen i Vang, Anne Christensdatter af Praestegaarden, Maren Jensdatter af Vang.

1720 Claus Hansen Bang, Hans Bang og Mette Rostock; her: Jens Schaven og Kirsten ____ af Nørhaa, Matha Jørgensdatter, her: Jens Schavenius, Niels Rostock, Poul Pedersen Agerholm, data_kirkebøgerM_C111_C_001_007224543_00020.

1720 Maren Pedersdatter, tjenende hos mag: Jodsen i Ingstrup Peder Henrichsen og Anne Hansdatter uaegte; Maren Andersdatter degnens hustru, Anne Lauritsdatter i Vang, Anne Overgaard i Vang, Jens Overgaard i Vang, Hans Hansen i Vang.

1720 Hans Pedersen, Peder Christensen og Anne Christensdatter; Mads Lauritsen i Vang, Anders Berthelsen i Vang, Niels Thomassen i Vang, Martha Jørgensdatter, Maren Christensdatter Vanggard.

1721 Niels Pedersen, Peder Nielsen og Kirsten Nielsdatter paa Nystrup; Mette Rostock, praestens hustru, Anders Berthelsen i Vang, Niels Thomassen i Vang, Niels Jørgensen fra Nystrup, Martha Jørgensdatter af Vang, Anne Hansdatter Hof, Kirsten Christensdatter Kaarsborg.

1721 Maren Lauritsdatter, i Vang Laurits Henrichsen og Kirsten Christensdatter; Mette Rostock, praestens hustru, Martha Jørgensdatter af Vang, Karen Christensdatter Kaarsborg, Henrich Pedersen af Vang, Jesper Henrichsen af Vang, Peder Nielsen af Vang.

1721 Maren Christensdatter, i Klostergaard Christen Michelsen og Maren Jensdatter; Mette Rostock, praestens hustru, Peder Christensen i Vester Diernees, Oluf Michelsen af Sjørring, Niels Michelsen af Raastrup, Kirsten Michelsdatter af Holling, Mette Nielsdatter af Holling.

1721 Bodil Christensdatter, stedhaver Christen Jensen og Kirsten Pedersdatter; Mette Rostock, praestens hustru, Niels Lauritsen ved Aakaer, Niels Jensen ved Hachet, Jens Hansen Hof, Maren Andersdatter degnens, Anne Hansdatter Hof, Johanne Christensdatter ved Hachet.

1721 Hans Sørensen, Søren Jensen og Anne Margrethe Hansdatter i Vang; Martha Jørgensdatter i Vang, Christen Klostergaard i Vang, Anders Salomonsen i Vang, Peder Nielsen i Vang, Anne Jespersdatter barse i Vang, Karen Christensdatter Oddershede.

1722 Ingeborg Christensdatter, paa Skaarhede Christen Christensen og Maren Christensdatter; Anne Christensdatter af Vilsbol, Christen Pedersen paa Skaarhede, Christen Christensen af Agerholm, Jens Christensen tjenende paa Nebel, Dorthe Andersdatter i Hove, Bodil Iversdatter i Holmdahl, data_kirkebøgerM_C111_C_001_007224543_00021.

1722 Margrethe Christensdatter, i Vang Christen Gregersen og Margrethe Hansdatter; Mette Rostock, praestens hustru, Christen Clostergaard i Vang, Jens Berthelsen, Anne Margethe Hansdatter, Bodil Hansdatter Oddershede.

1722 Maren Henrichsdatter, i Vang Henrich Pedersen og Maren Christensdatter; Martha Jørgensdatter i Vang, Niels Jensen i Vang, Jesper Henrichsen i Vang, Jens Berthelsen i Vang, Kirsten Christensdatter, Benned Overgaard.

1722 Anne Jespersdatter, i Vang Jesper Henrichsen og Maren Pedersdatter; Sidsel Jensdatter, Henrich Pedersen i Vang, Laurits Henrichsen i Vang, Christen Pedersen i Vang, Bodil Madsdatter, Benned Jensdatter.

1722 Søren Pedersen, i Vang Peder Christensen og Anne Christensdatter; Martha Jørgensdatter i Vang, Anders Berthelsen i Vang, Laurits Henrichsen i Vang, Christen Pedersen i Vang, Sidsel Jensdatter i Vang, Benned Nielsdatter i Vang.

1722 Else Poulsdatter, til Øster Diernees Poul Pedersen og Mette Olufsdatter; Maren Andersdatter i Vester Diernees, Christen Michelsen i Klostergaard, Niels Jensen Overgaard, Anders Christensen i Øster Diernees, Bodil Madsdatter i Vang, Maren Mogensdatter i Øster Diernees.

1722 Katja Pedersdatter, Peder Nielsen og Anne Jensdatter; Christine Nielsdatter paa Nystrup, Niels Jensen i Vang, Hans Jensen, Christen Andersen Hove, Karen Nielsdatter i Vang, Benned Nielsdatter.

1722 Karen Nielsdatter, tjenende paa Rostrup Niels Michelsen Clostergaard og Mette Christensdatter uaegte; Martha Jørgensdatter, Christen Pedersen i Vang, Bodil Maadsdatter i Vang, Benned Nielsdatter i Vang.

1722 Johanne Jensdatter, Jens Christensen og Anne Christine Pedersdatter; Mette Rostock, praestens hustru, Mads Lauritsen i Vang, Anders Berthelsen, Christen Clemedsen, Maren Andersdatter degnens hustru, mad: Johanne Marie Falch.

1723 Michel Christensen, i Klostergaard Christen Michelsen og Maren Jensdatter; Maren Andersdatter i Vesterkaer, Poul Pedersen i Øster Diernees, Oluf Michelsen af Sjørring, Christen Lauritsen af Skaarup, Peder Udste fra Raastrup, Mette Nielsdatter af Holderup, Maren Pedersdatter af Sjørring data_kirkebøgerM_C111_C_001_007224543_00022.

1723 Anne Lauritsdatter, Laurits Henrichsen og Kirsten Christensdatter; Mads Badkaer og Martha Jørgensdatter i Vang, Niels Udsen i Vang, Christen Clemedsen i Vang, Christen Pedersen i Vang, Karen Christensdatter paa Kaarsborg, Benned Nielsdatter i Vang.

1723 Dorthe Pedersdatter, Peder Nielsen og Kirsten Nielsdatter paa Nystrup; Mette Rostock, praestens hustru, Anders Berthelsen i Vang, Niels Thomassen i Vang, Christen Clemedsen i Vang, Mads Lauritsen og Martha Jørgensdatter i Vang, Karen Christensdatter Kaarsborg, Maren Nielsdatter i Helleborg i Vanggaard.

1723 Kirsten Lauritsdatter, Laurits Poulsen og Else Andersdatter; Karen Rostock Mette Rostocks søster, Christen Jensen ved Husert, Jens Christensen i Vang, Christen Clemedsen i Vang, Bodil Madsdatter i Vang, Anne Jespersdatter i Vang.

1723 Peder Christensen, paa Skaarhede Christen Pedersen og Maren Andersdatter; Oluf Poulsen og Maren Pedersdatter kaerester i Vester Vandet, Niels Pedersen paa Skiendrup, Mads Nielsen paa Skaarhede, Peder Christensen af Liøring, Anne Andersdatter af Agerholm, Inger Christensdatter af Skaarhede.

1723 Peder Christensen, Christen Jensen og Kirsten Pedersdatter; Mette Rostock, praestens hustru, Hans Hof, Niels Jensen ved Hachet, Christen Aspløv, Birgithe Madsdatter, Kirsten Clemedsdatter.

1723 Anne Lauritsdatter, Laurits Poulsen og Mette Thomasdatter; Maren Andersdatter degnens hustru, Christen Overgaard, Jens Berthelsen, Christen Christensen, Birgithe Madsdatter, Maren Nielsdatter.

1724 Mette Jensdatter, Jens Christensen og Anne Olufsdatter i Vang; Maren Andersdatter degnens hustru, Christen Clostergaard i Vang, Christen Berthelsen, Christen Pedersen i Vang, Birgithe Madsdatter, Kirsten Clemedsdatter.

1724 Jens Pedersen, ved Havet Peder Nielsen og Anne Hansdatter; Maren Andersdatter degnens hustru, Niels Jensen i Vang, Hans Jensen ved Havet, Christen Christensen af Ø____, Benned Nielsdatter af Torup, Anne Sørensdatter Grarup, data_kirkebøgerM_C111_C_001_007224543_00024.

1724 Peder Henrichsen, Henrich Pedersen og Maren Christensdatter; Maren Andersdatter degnens hustru, Laurits Henrichsen i Vang, Jens Berthelsen, Christen Pedersen, Kirsten Clemedsdatter, Maren Overgaard.

1724 Anders Christensen, Skaarhede Christen Andersen og Maren Andersdatter; Berthel Mortensen af Nysted (Nystrup?), Jens Madsen af Gering, Thomas Andersen af Thisted, Peder Christensen af Sjøring, Anne Jensdatter fra Agerholm, Anne Christensdatter af Sjørring.

1724 Maren Poulsdatter, i Øster Diernees Poul Pedersen og Mette Christensdatter; Bodil Madsdatter i Vang, Christen Michelsen i Klostergaard, Anders Christensen i Vester Diernees, Poul Pedersen Hove af Øster Diernees, Maren Nielsdatter Helleberg den aeldre, Kirsten Clemedsdatter i Vang, Karen Jensdatter af Klostergaard.

1724 Claus Hansen, Hans Bang og Mette Rostock; velbaarne hans oberstløtenant paa Todbølle, Martha Eabina von Clabach, jom: Louise Clai fra Todbølle, vel: cap: Jens Kraft, her: Laurits Jomsthrom i Viisby, her: Thomas Gram i Hjardemaal, mad: Dorthe Christine Hampe af Sjørring Vestergaard, mad: Christine Pedersdatter af Thisted.

1725 Johanne Christensdatter, Christen Christensen og Maren Christensdatter; Anne Christensdatter af Vilsbol, Christen Klostergaard i Vang, Christen Andersen i Hove, Maren Andersdatter af Hackhole, Anne Nielsdatter af Skaarhede, Anne Nielsdatter af Vester Vandet.

1725 Karen Pedersdatter, Peder Christensen og Anne Christensdatter i Vang; Mette Rostock, praestens hustru, Anders Berthelsen i Vanggaard, Niels Thomassen i Vang, Christen Pedersen i Vang, Anne Pedersdatter i Vang, Maren Nielsdatter Helleberg.

1725 Poul Lauritsen, Laurits Henrichsen og Kirsten Christensdatter i Vang; Iver Andersen og Anne Magdalene Christophersdatter, Henrich Pedersen i Vang, Christen Berthelsen i Vang, Christen Pedersen i Vang, Birgithe Madsdatter, Karen Christensdatter Kaarsborg.

1725 Anders Pedersen, Peder Nielsen og Kirsten Nielsdatter i Nystrup; Mette Rostock, praestens hustru, Jens Tanderup, Anders Berthelsen i Vang, Niels Thomassen i Vang, Bodil Madsdatter i Vang, Karen Skaarborg, data_kirkebøgerM_C111_C_001_007224543_00025.

1725 Niels Pedersen, ved Havet Peder Nielsen og Anne Hansdatter; Benned Nielsdatter i Vang, Niels Jensen i Vang, Hans Jensen ved Havet, Christen

Andersen i Hove (Christen Andersen Hove), Anne Sørensdatter i Junge, Maren Nielsdatter i Vang.

1725 Poul Lauritsen, Laurits Poulsen og Else Andersdatter; Kirsten Nielsdatter paa Nystrup, Jens Christensen Kaastrup i Vang, Christen Erichsen i Vang, Christen Berthelsen, Maren Langgaard, Ellen Christensdatter.

1725 Christen Karensen, _ og Karen Oddershede uaegte; Bodil Madsdatter, Peder Christensen i Vang, Jens Berthelsen, Jens Klostergaard, Maren Overgaard, Benned Nielsdatter.

1725 Jens Christensen, Christen Michelsen og Maren Jensdatter af Klostergaard; Poul Pedersen og Mette Christensdatter i Øster Diernees, Peder Christensen i Vester Diernees, Oluf Michelsen Sjørring, Niels Michelsen tjeend paa Raastrup, Kirsten Clemedsdatter af Vang, Karen Jensdatter af Klostergaard.

1726 Peder Christensen, paa Skaarhede Christen Pedersen og Maren Andersdatter; Anne Christensdatter af Sjørring, Niels Pedersen af Hinderup, Christen Mortensen af Klostergaard, Mads Nielsen af Skaarhede, Anne Nielsdatter af Skaarhede, Maren Jensdatter af Sjørring.

1726 Karen Pedersdatter, Peder Christensen og Anne Christine Pedersdatter; Mette Rostock, praestens hustru, Mads Lauritsen i Vang, Peder Lauritsen i Vang, Anders Berthelsen i Vang, Anne Pedersdatter i Vang, Kirsten Clemedsdatter i Vang.

1726 Salomon Pedersen, Peder Jensen og Karen Salomonsdatter; Maren Andersdatter, Peder Poulsen i Vang, Jens Berthelsen i Vang, Maren Nielsdatter i Vang, Maren Nielsdatter Overgaard.

1727 Thorsten Jensen, Jens Christensen og Anne Olufsdatter i Vang; Mette Rostock, praestens hustru, Christen Klostergaard af Vang, Peder Lauritsen i Vang, Christen Berthelsen, Michel Henrichsen, _.

1727 Else Lauritsdatter, Laurits Poulsen og Else Andersdatter; Kirsten Lauritsdatter i Vang, Christen Jensen, Jens Berthelsen i Praestegaarden, Benned Nielsdatter i Vang, Anne Jespersdatter i Vang, Anne Cathrine Christensdatter.

1727 Inger Poulsdatter, i Øster Diernees Poul Pedersen og Mette Christensdatter; Niels Badkaer og Martha Jørgensdatter i Vang, Anders Berthelsen i Vang, Mads Nielsen paa Skaarhede, Anders Christensen af Øster Diernees, Maren Jensdatter af Klostergaard, Kirsten Lauritsdatter i Skarholdt.

1727 Maren Pedersdatter, Peder Nielsen og Anne Hansdatter; Niels Jensen i Vang, Hans Thomassen ____, Jørgen Hansen ____, ____, Anne Sørensdatter.

1727 Dorthe Pedersdatter, Peder Nielsen og Kirsten Nielsdatter; mad: Anne Poulsdatter af Thisted, Jens Christensen i Tanderup, Niels Thomassen i Vang, Jens Berthelsen i Vang, Kirsten Christensdatter, Mette Johanne i Praestegaarden.

1727 Karen Thomasdatter, Thomas Christensen og Edel Sørensdatter uaegte; Maren Andersdatter degnens hustru, Jens Christensen i Vang, Poul Clemedsen i Praestegaarden, Benned Nielsdatter i Vang, Kirsten Clemedsdatter.

1728 Jens Jørrgensen, fra Haderslev Jørgen Nielsen og Maren Andersdatter uaegte; Kirsten Nielsdatter paa Nystrup, Christen Klostergaard i Vang, Anders Pedersen, Christen Andersen Hove (Christen Hove), Maren Nielsdatter Heltborg, Bodil Iversdatter i Kokkedahl.

1728 Mads Christensen, Christen Michelsen og Maren Jensdatter i Klostergaard; Mette Christensdatter i Øster Diernees, Christen Lauritsen af Staarvig, Karen Jensdatter` af Klostergaard, Christen Andersen af Tolbøl.

1728 Poul Christensen, paa Skaarhede Christen Pedersen og Maren Andersdatter paa Skaarhede; Maren Christensdatter af Sjørring, Christen Bang af Torup, Christen Christensen af Thisted, Mads Jensen af Skaaring, Olga Nielsdatter, Karen Nielsdatter i Skaar___.

1728 Christen Sørensen, Søren Jensen og Birgithe Madsdatter.

1729 Hans Bang Ovesen, Ove Hansen og Abigael Marie Speecht; her: Hansraater Bang, Søren Elkaer i Vang, mon: Christen Agerholm, Niels Kundstrup, Bodil Madsdatter.

1729 Laurits Knudsen, Knud Christensen og Anne Pedersdatter i Vang; Bodil Madsdatter i Vang, Anders Berthelsen i Vang, Aøren Elkaer i Vang, Niels

Thomassen i Vang, Mette Madsdatter i Vang, Kirsten Clemedsdatter i Vang.

1729 Peder Jensen, Jens Berthelsen og Anne Christensdatter i Vang; Mette Madsdatter Rostock (Mette Rostock) praestens hustru, Anders Berthelsen i Vang, Søren Christensen Elkaer i Vang, Christen Andersen Hove (Christen Hove), Christen Berthelsen i Vang, Bodil Madsdatter i Vang, Maren Nielsdatter i Vanggaard.

1729 Dorthe Jacobsdatter, fra Øster Aister Jacob Sørensen og Margrethe Samuelsdatter fra Øster Riisber; Mette Rostock, praestens hustru, Mads Skomager i Vang, Christen Dreier i Vang, Christen Berthelsen i Vang, Boodil Madsdatter i Vang, data_kirkebøgerM_C111_C_001_007224543_00027.

1729 Anne Madsdatter, Mads Christensen og Maren Jonsdatter; Mette Rostock, praestens hustru, Laurits Andersen i Vang, Jens Christensen i Vang, Christen Thøgersen fra Rheer, Margrethe Thøgersdatter fra Rheer, Kirsten Clemedsdatter af Vang.

1729 Christen Jensen, tvilling Jens Christensen og Anne Christine Pedersdatter i Vang; Mette Madsdatter, Anders Henrichsen i Vang, Knud Christensen i Vang, Mads Lauritsen Badkaer i Vang, Søren Elkaer i Vang, Christen Christensen i Vang, Niels Christensen Goltmand af Taarup Dorthe Andersdatter af Hafder Benned Nielsdatter af Praestegaarden.

1729 Inger Jensdatter, tvilling Jens Christensen og Anne Christine Pedersdatter i Vang; Kirsten Clemedsdatter, Anders Henrichsen i Vang, Knud Christensen i Vang, Mads Lauritsen Badkaer i Vang, Søren Elkaer i Vang, Christen Christensen i Vang, Niels Christensen Goltmand af Taarup Dorthe Andersdatter af Hafder Benned Nielsdatter af Praestegaarden.

1729 Anne Christensdatter, Christen Christensen og Maren Christensdatter paa Skaarhede; Anne Christensdatter i Agerholmgaard, Christen Klostergaard i Vang, Mads Thorsen fra Bleghole, Jens Christensen i Vang, Anne Nielsdatter fra Skaarhede, Dorthe Nielsdatter i Hosla.

1729 Hedvig Pedersdatter, ____ Peder Nielsen og Anne Hansdatter; Benned Nielsdatter tjenende i Praestegaarden, Niels Jensen i Vang, Niels Lauritsen Husted, Laurits Nielsen af Praestegaarden, Anne Jensdatter ____ af Vang, Anne Sørensdatter Grarup ____.

1729 Maren Pedersdatter, Peder Nielsen og Kirsten Nielsdatter paa Nystrup; Mette Madsdatter Rostock (Mette Rostock), Anders Berthelsen i Vang, Jens Christensen i Emldrup, Niels Thomassen i Vang, Abigael Magie Rostock, Dorthe Nielsdatter af Hosle.

1729 Berthel Christensen, Christen Berthelsen og Mette Pedersdatter i Vang; Mette Rostock, praestens hustru, Anders Berthelsen i Vang, Peder Poulsen i Vang, Jens Berthelsen i Vang, Anne Nielsdatter, Kirsten Clemedsdatter.

1729 Christen Nielsen, Niels Nielsen og Johanne Christensdatter; Kirsten Clemedsdatter, Knud Lauritsen paa Havet, Oluf Christensen af Torup, Søren Hansen Has, Mette Madsdatter af Taarup, Give Hansdatter fra Havet.

1730 Cathrine Sophie Sørensdatter, Søren Elkaer og Birgithe Madsdatter; Mette Bang praestens datter, Knud Christensen i Vang, Jens Berthelsen i Vang, Laurits Nielsen tjenende i Praestegaarden, Mette Madsdatter i Vang.

1730 Claus Pedersen, (Peder Toft) Peder Christensen Toft og Kirsten Clausdatter; Mette Madsdatter i Vang, Christen Jensen ved Havet, Niels Lauritsen ved Havet, Claus Clausen fra Morsø, Maren Gregersdatter, Maren Knudsdatter.

1730 Anne Lauritsdatter, Laurits Poulsen og Else Andersdatter i Vang; Mette Madsdatter i Vang, Niels Munch i Diernees, Christen Christensen i Vang, Christen Storgaard fra Nystrup, Bodil Christensdatter i Vang, Kirsten Pedersdatter fra Nystrup.

1730 Maren Poulsdatter, i Øster Diernees Poul Pedersen og Mette Christensdatter; Mette Bang, Christen Michelsen i Klostergaard, Niels Munch i Diernees, Anders Christensen i Diernees, Mette Madsdatter i Vang, Karen Jensdatter.

1730 Maren Christensdatter, Christen Michelsen og Maren Jensdatter i Klostergaard; Mette Hansdatter Bang (Mette Bang), Poul Pedersen i Øster Diernees, Niels Munch i Vester Diernees, Christen Lauritsen af Skaarup, Kirsten Jensdatter fra Tolbøl, Maren Nielsdatter fra Tolbøl.

1730 Peder Poulsen, paa Nordentoft Poul Berthelsen og Ellen Christensdatter uaegte; Claus Clausen fra Morsø (der er ikke navent nogen Claus Clausen paa Mors i perioden1720-1740), Maren Gregersdatter, Maren Knudsdatter, data_kirkebøgerM_C111_C_001_007224543_00028.

1730 Anne Lauritsdatter, Laurits Poulsen og Else Andersdatter i Vang; Mette Madsdatter i Vang, Niels Munch i Diernees, Christen Christensen i Vang, Christen Donsgaard fra Nystrup, Bodil Christensdatter i Vang, Kirsten Pedersdatter fra Nystrup.

1730 Maren Poulsdatter, i Øster Diernees Poul Pedersen og Mette Christensdatter; Mette Bang, Christen Michelsen i Klostergaard, Niels Munch i Diernees, Anders Christensen i Diernees, Mette Madsdatter i Vang, Karen Jensdatter.

1730 Maren Christensdatter, Christen Michelsen og Maren Jensdatter; Mette Hansdatter Bang (Mette Bang), Poul Pedersen i Øster Diernees, Niels Munch i Vester Diernees, Christen Lauritsen af Skaarup, Maren Nielsdatter fra Tolbøl.

1730 Peder Poulsen, paa Nordentoft Poul Berthelsen og Ellen Christensdatter uaegte; Anne Hansdatter Hof, Christen Jensen ved Havet, Niels Jensen ____, Niels Nielsen ved Havet, Anne Sørensdatter ved Havet, Maren Andersdatter.

1730 Oluf Jensen, Jens Christensen og Anne Olufsdatter i Vang; Gertrud Olufsdatter, Christen Vestergaard i Vang, Jens Berthelsen i Vang, Christen Damgaard fra Nystrup, Mette Madsdatter i Vang, Kirsten Clemedsdatter i Vang.

1730 Mette Knudsdatter, Knud Christensen og Anne Pedersdatter; Mette Madsdatter Badkaer, Mads Badkaers datter, Peder Lauritsen i Vang, Jens Berthelsen i Vang, Anders Christensen, Maren Christensdatter, Maren Andersdatter.

1730 Ingeborg Christensdatter, i Toften Christen Andersen og Anne Berthelsdatter; Dorthe Andersdatter, Anders Berthelsen af Vang, Jens Berthelsen af Vang, Christen Berthelsen af Vang, Kirsten Nielsdatter af Nystrup, Karen Andersdatter af Torup.

1731 Christen Nielsen, Niels Christensen og Maren Andersdatter; Mette Madsdatter i Vang, Niels Munch i Diernees, Anders Berthelsen i Vang, Jens Christensen i Vang, Dorthe Christensdatter af Praestegaarden, Mette Christensdatter i Vang.

1731 Maren Christensdatter, Christen Berthelsen og Mette Pedersdatter i Vang; Christen Andersen og Anne Berthelsdatter i Toften, Anders Berthelsen i Vang, Jens Berthelsen i Vang, Thomas Poulsen af Praestegaarden, Anne Madsdatter af Vang, Kirsten Clemedsdatter af Vang.

1731 Christen Lauritsen, Laurits Smed og Malene Christensdatter; Maren Andersdatter degnens hustru døbte det, Mette Madsdatter i Vang bar det, Søren Elkaer af Peregaard, Jens Andersen af Praestegaarden, Anne Madsdatter af Vang.

1731 Niels Jeppesen, fra Tøfting i Øster Vandet Sogn Jeppe Lauritsen og Maren Knudsdatter uaegte; Anne Knudsdatter, Knud Lauritsen ____, Niels Jensen ved Havet, Niels Nielsen ved Havet, Dorthe Knudsdatter, Dorthe Nielsdatter.

1731 Mads Christian Sørensen, Søren Elkaer og Birgithe Madsdatter; Mette Madsdatter, Ove Andersen Schierer, Peder Jensen Alsted, Jens Berthelsen i Vang, Christen Olufsen ved Klit Møller, Kirsten Clemedsdatter, data_kirkebøgerM_C111_C_001_007224543_00030.

1731 Anne Pedersdatter, (Peder Toft) Peder Christensen Toft og Kirsten Clausdatter ved Havslet; Mette Rostock, praestens hustru, Christen Jensen fra Havslet, Knud Lauritsen fra Havslet, Niels Poulsen af Solberg paa Morsø (1719 Niels Poulsen og Inger Clausdatter viede i Solberg), Dorthe Nielsdatter fra ___Klitten, Anne Sørensdatter fra ___Klitten.

1731 Birgithe Pedersdatter, boende ved Havet Peder Nielsen og Anne Nielsdatter; Mette Madsdatter, Niels Jensen i Vang, Niels Lund ved havet boende, Søren Hansen ved havet boende, Anne Sørensdatter Grurup (Anne Grurup) ved havet boende, Kirsten Pedersdatter ved havet boende.

1731 Dorthe Christensdatter, paa Skaarhede Christen Pedersen og Maren Michelsdatter; Dorthe Andersdatter paa Skaarhede, Niels Pedersen af Hinderup, Christen Pedersen fra Agerholm, Anders Thomassen af Hinderup, Karen Christensdatter, Maren Christensdatter.

1731 Inger Jensdatter, Jens Christensen og Anne Christine Pedersdatter; Maren Andersdatter fra Vester Diernees, Jens Berthelsen i Vang, Niels Jensen i Vester Diernees, Anders Agerholm, Anne Knudsdatter fra Vester Diernes, Mette Madsdatter i Vang.

1732 Jens Pauli Ovesen, (Ove Skriver) Ove Andersen Skriver og Abigael Marie Rostock; jom: Malene Sølvtoft fra Raastrup, Elisabeth Aagaard Sølvtoft, søster til Malene, mon: Barthe Vils fra Raatrup, Hans Friis, Mads Hansen Bang (Mads Bang), Mette Madsdatter, Anne Madsdatter.

1732 Jacob Madsen, Mads Christensen og Maren Jensdatter i Vang; Mette Hansdatter Bang (Mette Bang), Simon Nielsen af Kher, Peder Nielsen af Nystrup, Jens Christensen af Vang, Kirsten Christensdatter af Faarup, Mette Christensdatter.

1732 Christen Christensen, i Hvad Christen Andersen og Anne Berthelsdatter; Anne Christensdatter af Vilsbøl, Anders Berthelsen i Vang, Jens Berthelsen i Vang, Mads Nielsen paa Skaarhede, Mette Pedersdatter i Vang, Karen Christensdatter af Hove.

1732 Anders Pedersen, Peder Nielsen og Anne Nielsdatter paa Nystrup; Mette Rostock, praestens hustru, Abigael Marie Rostock, Mette Madsdatter Vang, Jens Christensen Hinderup, Anders Berthelsen i Vang, Thomas Poulsen af Praestegaarden.

1732 Margrethe Lauritsdatter, Laurits Poulsen og Else Andersdatter Vang; Anne Madsdatter, Christen Jensen ved Havet, Niels Lund ved Havet, Jens Andersen af Praestegaarden, Anne Jespersdatter af Vang, Dorthe Christensdatter af Praestegaarden.

1732 Maren Jensdatter, Jens Berthelsen og Anne Christensdatter; Anders Berthelsen i Hove, Christen Berthelsen i Vang, Maren Jensdatter, Kirsten Clemedsdatter.

1732 Anne Marie Christensdatter, Christen Berthelsen og Mette Pedersdatter i Vang; Anders Berthelsen i Vang, Jens Berthelsen i Vang, Christen Andersen i Hoste, Maren Nielsdatter i Hoste, Dorthe Christensdatter i Hoste.

1732 Else Christensdatter, Christen Michelsen og Maren Andersdatter i Klostergaard; Maren Andersdatter i Vester Diernees, Poul Diernees, Oluf Michelsen Klostergaard, Peder Jensen af Toldbøl, Kirsten Michelsdatter af Staarup, Anne Sørensdatter af Sjørring.

1733 Maren Knudsdatter, Knud Christensen og Anne Pedersdatter i Vang; Mette Madsdatter af Vang, Peder Lauritsen af Vang, Anders Berthelsen af Vang, Mads Christensen Henskield, Maren Østergaard, Dorthe Christensdatter.

1733 Stephen Andersen, (Anders Møller) Anders Jensen Møller og Ingeborg Stephensdatter i Diernees Vester Mølle; Maren Andersdatter i Vester Diernees, Christen Michelsen i Kloustrup, Niels Jensen i Vester Diernees, Thomas Andersen i Vester Diernees, Mette Christensdatter i Diernees, Maren Stephensdatter fra Nystrup.

1733 Jørgen Nicolaj Christensen, Christen Elkaer og Birgithe Madsdatter; Mette Madsdatter i Vang, Mads Lauritsen i Vang, Niels Munch i Vester Diernees, Mads Hansen Bang (Mads Bang), Kirsten Clemedsdatter.

1733 Maren Nielsdatter, Niels Nielsen og Johanne Christensdatter ved Havet; Mette Madsdatter i Taarup, Jens Christensen Helleberg, Oluf Christensen Bach (Oluf Bach), Peder Nielsen vd Havslet, Maren Gregersdatter af Taarup, Maren Olufsdatter i Taarup, data_kirkebøgerM_C111_C_001_007224543_00033.

1733 Martha Marie Thomasdatter, Thomas Poulsen og Mette Madsdatter i Vang; Mads Lauritsen og Martha Jørgensdatter, Søren Elkaer, Jens Berthelsen, Christen Jensen, Inger Marie Madsdatter, Mette Christensdatter.

1733 Claus Pedersen, (Peder Toft) Peder Christensen Toft og Kirsten Clausdatter; Mette Madsdatter af Taarup, Anders Berthelsen i Vang, Knud Christensen i Vang, Vorm Lauritsen i Vang, Inger Lauritsdatetr, Dorthe Lauritsdatter.

1734 Anne Kirstine Madsdatter, Mads Christensen og Maren Jonsdatter i Vang; Maren Andersdatter i Diernees (naevnes Mogens Toft Tødsø), Thomas Poulsen, Peder Nielsen fra Nørre Tanderup, Jens Christensen, Anne Jespersdatter, Mette Christensdatter.

1734 Mette Lauritsdatter, Laurits Nielsen og Benned Nielsdatter; Anne Hansdatter, Anne Lauritsdatter, Maren Nielsdatter, Nieks Jensen i Vang, Christen Østergaard i Vang, Jens Christensen i Vang.

1734 Poul Lauritsen, Laurits Poulsen og Else Andersdatter i Vang; Mette Hansdatter Bang (Mette Bang), Søren Elkaer af Vang, Thomas Poulsen, Peder Frederichsen (Peder Friderichsen), Inger Marie Madsdatter, Anne Christensdatter, Inger Nielsdatter.

1734 Jens Nielsen, Niels Christensen og Maren Andersdatter; Mette Madsdatter af Vang, Peder Nielsen ved ____, Morten Christensen ved ____, Jens Jensen af Vanggaard, Maren Pedersdatter af Vang, Maren Andersdatter af Vang.

1734 Birgithe Christensdatter, Christen Andersen og Anne Berthelsdatter; Anne Christensdatter af Vilsbøl, Anders Berthelsen af Vanggaard, Christen Berthelsen i Vang, Christen Pedersen i Rotrup, Jørgen Pedersen i Nystrup, Anne Christensdatter i Vang, Dorthe Christensdatter.

1734 Jørgen Nicolaj Sørensen, Søren Elkaer og Birgithe Madsdatter; Martha Jørgensdatter, Biom Holgersen Schandorph, Jens Berthelsen, Thomas Poulsen, Bodil Madsdatter, Johanne Marie Elkaer.

1734 Jens Andersen, Anders Møller og Ingeborg Stephensdatter i Vang; Maren Andersdatter i Diernees, Mads Hansen Bang (Mads Bang), Hans Hansen Bach (Hans Bach), Poul Pedersen i Øster Diernees, Else Pedersdatter af Vester Diernees, Karen Pedersdatter og Mette Pedersdatter, af Øster Diernees.

1734 Laurits Lauritsen, Laurits Andersen og Kirsten Christensdatter i Vang; Mette Madsdatter, Anders Berthelsen, Jens Berthelsen, Poul Pedersen, Karen Christensdatter, Inger Marie Madsdatter.

1735 Christen Pedersen, i Øster Diernees Peder Andersen og Mette Jensdatter; Mette Hansdatter Bang (Mette Bang), Christen Michelsen af Vestergaard, Anders Jensen Vedlov, Niels Poulsen, Kirsten Clemedsdatter, Dorthe Poulsdatter.

1735 Else Nielsdatter, ved Havet Niels Jensen og Maren Andersdatter; Anne Berthelsdatter i Horte, Peder Nielsen ved Havet, Christen Pedersen i Kokkedahl, Poul Christensen i Vang, Maren Nielsdatter Helleborg, Karen Andersdatter i Horte.

1735 Jens Lauritsen, i Vang Laurits Nielsen og Benned Nielsdatter; Knud fra Kjelde og Anne Pedersdatter, Peder Nielsen ved Havet, Christen Jensen i Vang, Jens Christensen i Vang, Anne Lauritsdatter i Vang, Birgithe Christensdatter Fredskild.

1735 Maren Pedersdatter, Peder Nielsen og Anne Hansdatter; Mette Bang, Niels Jensen i Vang, Christen Pedersen i Kokkedahl, Laurits Hansen far Thisted, Inger Marie Madsdatter, Benned Nielsdatter.

1735 Christine Thomasdatter, Thomas Poulsen og Mette Madsdatter; Bodil Madsdatter af Elsted, Søren Elkaer af Vang, Ambro Vanggaard, Mads Christensen af Vang, Inger Marie Madsdatter, Kirsten Nielsdatter, data_kirkebøgerM_C111_C_001_007224543_00034.

1735 Karen Christensdatter, Christen Michelsen og Maren Jensdatter i Klostergaard; Niels Much og Maren Andersdatter i Vester Diernees, Oluf Michelsen i Sperring, Christen Lauritsen i Skaarup, Poul Pedersen af Halptag, Mette Christensdatter i Øster Diernees, Kirsten Jensdatter af Tolbøl.

1736 Christen Knudsen, Knud Christensen og Anne Pedersdatter i Vang; Birgithe Christensdatter, Peder Lauritsen i Vang, Anders Berthelsen i Vang, Berthel Pedersen, Poul Christensen, Inger Marie Madsdatter.

1736 Laurits Lauritsen, Laurits Poulsen og Else Andersdatter i Vang; Birgithe Madsdatter, Christen Jensen ved Havet, Niels Lauritsen ved Havet, Niels Poulsen af Øster Diernees, Anne Jespersdatter i Vester Diernees.

1736 Jens Bang, Mogens Toftum og Mette Bang; Mette Rostock, praestens hustru, vel: Sophie Pasberg, Abigael Marie Rostock, Ove Sølviner, Mads Lauritsen, Mads Rostock.

1736 Maren Andersdatter, Anders Møller og Ingeborg Stephensdatter; Else Pedersdatter i Øster Diernees, Niels Munch i Vester Diernees, Christen Michelsen Klostergaard, Niels Østergaard i Diernees, Mette Jensdatter i Praestegaarden, Kirsten Clemedsdatter ____.

1736 Thomas Pedersen, Peder Nielsen og Kirsten Nielsdatter i Nystrup; Mette Rostock, praestens hustru, Mette Bang Toftums, Inger Marie Madsdatter, Mads Rostock, Anders Vanggaard, Knud Christensen Freschield.

1736 Anne Christensdatter, Christen Berthelsen og Mette Pedersdatter; her: Toftum og Mette Bang, Anders Berthelsen, Jens Berthelsen, Christen Andersen, Birgithe Christensdatter, Maren Pedersdatter, data_kirkebøgerM_C111_C_001_007224543_00035.

1736 Maren Lauritsdatter, Laurits Nielsen og Benned Nielsdatter; Maren Andersdatter i Diernees, Laurits Kaasborg, Anders Pedersen i Vang, Poul Jensen, Anne Lauritsdatter i Vang, Anne Hansdatter ved havet.

1737 Jens Madsen, Mads Christensen og Maren Jonsdatter; Maren Madsdatter i Vang, Jens Christensen, Anders Jensen, Poul Christensen, Inger Marie Madsdatter, Maren Pedersdatter.

1737 Anders Pedersen, Peder Toft og Kirsten Clausdatter; Anne Hansdatter, Søren Elkaer, Christen Jensen, Berthel Pedersen, Bodil Christensdatter, Mette Pedersdatter.

1737 Christen Jensen, Jens Christensen og Anne Christensdatter i Vang; Knud Christensen og Anne Pedersdatter i Vang, Anders Berthelsen i Vang, Christen Christensen i Vening, Christen Berthelsen i Vang, Inger Marie Madsdatter i Vang, Anne Pedersdatter i Nystrup.

1737 Hans Nicolaj Mogensen Bang, Mogens Toftum og Mette Bang; Frans Bang og Mette Madsdatter Rostock praesten, Peder Riber i Agerholm, Johannes Wogenchius Stensen i Loring, Mads Rostock af Praestegaarden, her: Ribers, Kirsten mad: Apoleøn Christine Hjorteberg.

1737 Anders Christensen, Christen Andersen og Anne Berthelsdatter i Hove; Mads Nielsen og Dorthe Andersdatter ____, Mads Rostock, Peder Nystrup, Anders Berthelsen, Maren Pedersdatter i Vang, Dorthe Pedersdatter i Nystrup.

1737 Anders Nielsen, Niels Christensen og Maren Andersdatter ved Vangsaa; Peder Nielsen og Anne Hansdatter ved Vangsaa, Niels Jensen ved Havet, Niels Nielsen ved Havet, Morten Christensen ved Haavet, Maren Pedersdatter Overgaard, Mette Pedersdatter ved Havet.

1737 Martha Sophie Sørensdatter, Søren Christensen Elkaer og Birgithe Madsdatter; Inger Marie Madsdatter, Bitm Holgersen Schandorph, Thomas Poulsen i Vang, Berthel Pedersen i Vang, Maren Pedersdatter Overgaard, Maren Christensdatter fra Klit Møller.

1737 Karen Christensdatter, Christen Michelsen og Maren Jensdatter i Klostergaard; Niels Much og Maren Andersdatter i Diernees, Niels Michelsen fra Bjerre, Christen Lauritsen i Skaarup, Christen Poulsen af Klostergaard, Maren Pedersdatter af Diernees, Anne Poulsdatter af Diernees.

1738 Mads Thomassen, Thomas Poulsen og Mette Madsdatter; Maren Olufsdatter i Ferregaard, Knud Christensen i Vang, Christen Berthelsen i Vang, Mads Christensen i Vang, Anne Christensdatter i Vang, Maren Christensdatter fra Klitmøller.

1738 Karen Lauritsdatter, Laurits Poulsen og Else Andersdatter; Kirsten Nielsdatter i Nystrup, Anders Jensen i Vang, Poul Jensen i Vang, Michel Madsen, Kirsten Clemedsdatter i Vang, Maren Jensdatter af Praestegaarden.

1738 Niels Knudsen, Knud Christensen og Anne Pedersdatter; Dorthe Nielsdatter i Nystrup, Anders Berthelsen i Vang, Christen Arnesen fra Tudorp, Christen Arnesen af Vang, Anne Pedersdatter fra Nystrup.

1738 Peder Christensen, Christen Berthelsen og Mette Pedersdatter i Vang; Thomas Poulsen og Mette Madsdatter i Vang, Anders Vanggaard, Christen Andersen i Hjort (Hove?), Jens Christensen i Vang, Maren Pedersdatter, Mette Pedersdatter.

1738 Karen Andersdatter, Anders Møller og Ingeborg Stephensdatter; Else Pedersdatter i Diernees, Niels Munch i Diernees, Peder Madsen, Niels Stephensen, Maren Pedersdatter, Maren Stephensdatter.

1739 Christen Lauritsen, Laurits Nielsen og Benned Nielsdatter i Vang; Anne Lauritsdatter i Vang, Peder Nielsen, Jens Christensen, Mads Christensen, Anne Christensdatter, Mette Pedersdatter.

1739 Maren Poulsdatter, i Jannerup Poul Lauritsen og Sidsel Sørensdatter uaegte; Inger Marie Madsdatter, Christen Lø (Christen Sø) i Vang, Christen Jensen, Maren Pedersdatter, Anne Christensdatter.

1739 Voldborg Madsdatter, Mads Christensen og Maren Jonsdatter; Maren Pedersdatter, Thomas Poulsen, Anders Jensen, Poul Christensen, Maren Christensdatter, Maren Pedersdatter.

1739 Christen Nielsen, Niels Nielsen og Johanne Christensdatter; Anne Hansdatter ved Havet, Knud Lauritsen ved Havet, Oluf Christensen i Torup, Christen Jensen i Torup, Mette Jensdatter, Karen Olufsdatter.

1739 Karen Nielsdatter, Niels Jensen og Maren Andersdatter ved Havet; Christen Andersen i Hove, Christen Pedersen i Vang, Morten Christensen, Poul Jensen, Johanne Christensdatter, Mette Pedersdatter.

1740 Sidsel Pedersdatter, Peder Toft og Kirsten Clausdatter; Johanne Christensdatter, Rasmus Lauritsen, Morten Christensen, Dorthe Nielsdatter, Bodil Christensdatter.

1740 Oluf Christensen, Christen Michelsen og Karen Jensdatter i Klostergaard; Maren Andersdatter i Vester Diernees, Anders Berthelsen i Vang, Christen Lauritsen i Skaarup, Else Pedersdatter, Mette Poulsdatter.

1740 Karen Pedersdatter, Peder Nielsen og Anne Hansdatter; Niels Nielsen, Laurits Nielsen, Poul Christensen, Kirsten Clemedsdatter, Bodil Christensdatter.

1740 Anders Poulsen, Poul Jensen og Dorthe Pedersdatter; Anne Berthelsdatter i Hove, Peder Nielsen i Nystrup, Arne Christensen i Vang, Poul Christensen i Vang, Bodil Christensdatter, Maren Pedersdatter.

1740 Laurits Sørensen, Søren Elkaer og Birgithe Madsdatter; Inger Marie Madsdatter, Mads Lauritsen i Vang, Jens Christensen i Vang, Jørgen Pedersen i Vang, Maren Pedersdatter i Vang, data_kirkebøgerM_C111_C_001_007224543_00038.

1740 Hans Lauritsen, Laurits Poulsen og Else Andersdatter; Anders Jensen i Vang, Michel Madsen i Firegaard, Maren Christensdatter, Kirsten Clemedsdatter, _.

1740 Benedichte Nielsdatter, Niels Christensen og Maren Andersdatter; Anne Hansdatter, Niels Nielsen, Morten Christensen, Christen Jensen, Anne Knudsdatter, Maren Christensdatter.

1741 Jens Lauritsen, Laurits Nielsen og Benned Nielsdatter; Mette Pedersdatter fra Havet, Peder Nielsen, Jens Christensen, Michel Madsen, Maren Christensdatter, Anne Christensdatter.

1741 Peder Christensen, Christen Jensen og Mette Christensdatter i Vang; Birgithe Madsdatter, Thomas Poulsen i Vang, Anders Berthelsen i Vang, Søren Pedersen i Vang, Inger Marie Madsdatter i Vang.

1741 Karen Marie Poulsdatter, Poul Christensen og Dorthe Pedersdatter i Vang; Anne Pedersdatter fra Koutrup Mølle, Peder Nielsen i Nystrup, Knud Christensen i Vang, Niels Pedersen i Nystrup, Bodil Christensdatter i Vang, Maren Pedersdatter i Vang.

1742 Mette Sørensdatter, i Vang Søren Christensen Elkaer og Birgithe Madsdatter; Maren Pedersdatter i Vang, Mads Lauritsen i Vang, Knud Christensen i Vang, Christen Olufsen af Taarup, Inger Marie Madsdatter, Maren Pedersdatter.

1742 Mette Madsdatter, Mads Christensen og Maren Jonsdatter i Vang; Inger Marie Madsdatter, Anders Jensen af Vang, Michel Madsen af Vang, Peder Madsen af Vang, Maren Pedersdatter af Vang, Anne Lauritsdatter af Vang.

1743 Mette Lauritsdatter, Laurits Poulsen og Else Andersdatter; Dorthe Pedersdatter i Vang, Niels Pedersen fra Nystrup, Niels Hansen fra Nystrup, Else Lauritsdatter af Vang, Maren Pedersdatter af Vang, Bodil Christensdatter fra Vangsaa.

1743 Laurits Sørensen, Søren Christensen Elkaer og Birgithe Madsdatter; jom: Anne Nielsdatter fra Arendahl, Norge (Norway), Mads Lauritsen i Vang, Rasmus Bang af Praestegaarden, Jen Berthelsen i Vang, Inger Marie Madsdatter i Vang, Maren Pedersdatter i Vang, data_kirkebøgerM_C111_C_001_007224543_00039.

1743 Mads Christian Poulsen, ved Havet Poul Jensen og ____; Bodil Christensdatter ved Havet, Niels Nielsen ved Vangsaa, Christen Jensen af Torup, Christen Olufsen af Torup, Mette Pedersdatter ved Vangsaa.

1743 Else Mortensdatter, Morten Christensen og Maren Pedersdatter uaegte; Anne Lauritsdatter i Vang, Niels Christensen i Vang, Christen Henrichsen i Vang, Maren Christensdatter af Praestegaarden, Anne Pedersdatter i Vester Diernees.

1743 (Birgithe Kirstine Jensdatter) Birgithe Christine Jensdatter, ved Vangsaa Jens Andersen og Birgithe Sørensdatter (Birgithe Sørensdatter); Mette Pedersdatter, Anders Berthelsen Tvilling, Peder Nielsen ved Havet, Christen Jensen af Vang, Bodil Andersdatter ved Havet, Johanne Christensdatter ved Havet.

1744 Johanne Christensdatter, Christen Christensen og Else Lauritsdatter uaegte; Peder Nielsen og Anne Hansdatter ved Havet, Michel Madsen, Søren Pedersen, Kirsten Clemedsdatter, Mette Lauritsdatter.

1745 Jens Poulsen, Poul Jensen og Dorthe Nielsdatter; Bodil Christensdatter fra Vangsaa, Peder Nielsen af Nystrup, Knud Christensen i Vang, Peder Christensen fra Vangsaa, Maren Pedersdatter af Vang.

1745 Maren Lauritsdatter, Laurits Nielsen og Benned Nielsdatter i Vang; Maren Pedersdatter i Vang, Jens Christensen i Vang, Ove Christensen i Vang, Niels Pedersen fra Vangsaa, Mette Pedersdatter fra Vangsaa.

1745 Anne Mariche Jensdatter, Jens Andersen og Karen Nielsdatter i Vang; Ellen Madsdatter af Øster Vandet, Poul Nielsen af Øster Vandet, Ove

Christensen af Vang, Christen Andersen af Øster Vandet, Anne Lauritsdatter af Øster Vandet.

1745 Christen Nielsen, Niels Munch og Maren Lauritsdatter uaegte; Inger Marie Madsdatter, Mads Christensen i Vang, Søren Pedersen i Vang, Peder Madsen i Vang, Johanne Marie Elkaer Anne Lauritsdatter.

1746 Ellen Jensdatter, Jens Andersen og Birgithe Sørensdatter; Kirsten Nielsdatter af Vang, Anders Tvilling fra Klitmøller, Niel Nielsen fra Vangsaa, Peder Poulsen fra Vangsaa, Maren Christensdatter af Sandøde.

1747 Christine Charlotte Conradsdatter, tjenende paa Lyngholm soldat under vel: her: Oberst Leutenant Ingenhofs Compagnie liggend i København til Garnision Conrad Callenberg og Anne Elisabeth Jensdatter Løndams uaegte; Inger Marie Madsdatter, mon: Poul Bam, mon: Chrstopher Møberg, Claus Bang, Johanne Elkaer.

1747 Maren Poulsdatter, Poul Christensen og Maren Pedersdatter uaegte; Anne Lauritsdatter i Vang, Niels Christensen i Vang, Jens Andersen i Vang, Anne Lauritsdatter i Vang, Maren Christensdatter i Vang.

1747 Poul Nielsen, Niels Poulsen og Anne Christensdatter i Klostergaard; Mette Poulsdatter i Øster Diernees, Christen Lauritsen af Skaarup, Jens Poulsen, Christen Poulsen, Maren Poulsdatter af Sjørring, Maren Christensdatter.

1747 Niels Nielsen, Søren Elkaer og Birgithe Madsdatter i Vang; Inger Marie Madsdatter, Mads Lauritsen i Vang, Jens Berthelsen i Vang, Jørgen Pedersen fra Christians Sand i Norge (Kristiansand, Norway), Maren Christensdatter tjenende i Praestegaarden, Kirsten Nielsdatter i Vang.

1748 Maren Pedersdatter, Peder Arntsen og Maren Pedersdatter; Dorthe Pedersdatter i Vang, Niels Lund ved Havet, Christen Olufsen af Taarup, Niels Pedersen i Vang, Anne Christensdatter, Birgithe Christensdatter.

1748 Karen Jensdatter, Jens Andersen og Birgithe Sørensdatter ved Vangsaa; Anne Hansdatter ved Vangsaa, Svend Andersen fra Klitmøller, Niels Lund fra Vang, Christen Olufsen i Vang, Benned Erichsdatter fra Klitmøller, Maren Christensdatter fra Klitmøller, data_kirkebøgerM_C111_C_001_007224543_00041.

1748 Anne Jespersdatter, Jesper Christensen og Mette Poulsdatter i Øster Diernees; Karen Poulsdatter i Øster Diernees, Karen Poulsdatter i Skaarup, Christen Nielsen af Sjørring, Jens Andersen af Dollerup, Jens Christensen Inger Poulsdatter og Else Poulsdatter, af Diernees.

1748 Poul Poulsen, Poul Jensen og Dorthe Pedersdatter; Anne Pedersdatter af Koutrup Mølle, Peder Nielsen i Nystrup, Christen Olufsen i Torup, Peder Christensen ved Vangsaa, Kirsten Clemedsdatter i Vang, Maren Pedersdatter i Vang.

1748 Maren Christensdatter, Christen Olufsen og Anne Christensdatter; Maren Jensdatter ved Havet og Vangsaa, Oluf Pedersen af Sjørring, Peder Olufsen af Sjørring, Niels Nielsen ved Vangsaa, Birgithe Sørensdatter ved Vangsaa, Anne Marie Christensdatter af Vang.

1749 Jens Christian Nielsen, i Vang Niels Christensen og Maren Pedersdatter; Inger Marie Madsdatter, Christen Pedersen Kokkedahl, Ove Christensen, Søren Pedersen, Anne Lauritsdatter, Maren Christensdatter.

1749 Maren Andersdatter, Anders Jensen og Ingeborg Christensdatter af Skaarhede; Mette Jensdatter af Vang, Jens Christensen i Vang, Peder Sørensen af Nystrup, Jens Christensen Skaarhede, Mette Pedersdatter, Dorthe Nielsdatter.

1749 Mads Nielsen, Niels Poulsen og Anne Christensdatter i Klostergaard; Kirsten Pedersdatter af Skaarup, Jens Poulsen, Michel Olufsen, Christen Poulsen af Sjørring, Mette Poulsdatter af Øster Diernees, Anne Jespersdatter af Sjørring.

1749 Anne Jensdatter, Jens Poulsen og Else Pedersdatter; Mette Poulsdatter af Øster Diernees, Michel Olufsen af Vang, Jens Christensen af Diernees, Christen Nielsen af Vang, Maren Poulsdatter af Sjørring, Kirsten Nielsdatter af Vang.

1750 Christen Pedersen, Peder Madsen og Anne Lauritsdatter; Inger Marie Madsdatter, Laurits Christensen i Vang, Mads Bjørnsen i Vang, Christen Nielsen i Vang, Mette Andersdatter i Vang, Anne Madsdatter i Vang.

1750 Anders Jensen, Jens Andersen og Karen Nielsdatter i Vang; Kirsten Michelsdatter af Skaarup, Anne Lauritsdatter i Vang, Maren Jensdatter i Vang, Bodil Iversdatter i Vang.

1750 Karen Marie Sørensdatter, Søren Pedersen og Mette Johanne Hansdatter; Maren Pedersdatter, Christen Pedersen i Vang, Søren Christensen Elkaer (Søren Elkaer), Iver Hansen Dahle, Inger Marie Madsdatter, Maren Christensdatter af Praestegaarden.

1750 Anne Jensdatter, ved Vangsaa Jens Andersen og Birgithe Sørensdatter; Mette Pedersdatter ved Vangsaa, Erich Andersen Langgaard, Christen Ovesen af Vang, Niels Pedersen af Vang, Johanne Christensdatter af Vang, Anne Christensdatter af Vang.

1750 Maren Michelsdatter, Michel Olufsen og Dorthe Pedersdatter i Vang; Knud Christensen og Anne Pedersdatter, Jens Christensen i Vang, Søren Pedersen i Vang, Niels Pedersen af Nystrup, Maren Pedersdatter af Vang, Anne Marie Christensdatter af Vang.

1750 Maren Mortensdatter, Oddershede Morten Christensen og Anne Nielsdatter ved Vangsaa; Mette Jensdatter i Vang, Jens Christensen i Vang, Christen Jensen i Vang, Niels Nielsen ved Vangsaa, Mette Pedersdatter af Nystrup, Hedvig Pedersdatter af Nystrup.

1751 Christen Andersen, i Skaarhede Anders Jensen og Ingeborg Christensdatter; Anne Christensdatter fra Vils, Jens Christensen i Vang, Niels Jensen i Skaarhede, Poul Christensen Skaarhede, Karen Jensdatter af Voring, Anne Christensdatter Skaarhede.

1751 Kirsten Pedersdatter, Vester Han Herred Lild Sogn Peder Sørensen og Karen Pedersdatter uaegte; Benned Nielsdatter af Vang, Ove Christensen i Vang, Karen Thomasdatter i Vang, Margrethe Lauritsdatter i Vang.

1751 Anders Pedersen, Peder Madsen og Anne Lauritsdatter; Mette Andersdatter, Laurits Christensen i Vang, Mads Bjørnsen i Vang, Maren Pedersdatter, Maren Christensdatter.

1751 Christen Mortensen, Oddershede Morten Christensen og Anne Mouritsdatter ved Vangsaa; Mette Jensdatter i Vang, Jens Christensen i Vang, Peder Christensen af Vangsaa, Mads Bjørnsen i Vang, Mette Pedersdatter ved Vangsaa, Hedvig Pedersdatter i Nystrup.

1751 Else Christensdatter, Christen Olufsen og Anne Christensdatter ved Vangsaa; Birgithe Pedersdatter i Vang, Jens Andersen ved Vangsaa, Peder Christensen ved Vangsaa, Christen Nielsen af Praestegaarden, Maren Pedersdatter, Maren Nielsdatter.

1751 Mette Jespersdatter, Jesper Christensen og Mette Lorentsdatter; Anne Poulsdatter af Sjørring, Christen Nielsen fra Sjørring, Christen Christensen fra Raastrup, Anders Christensen fra Raastrup, Maren Christensdatter fra Tirstrup, Inger Poulsdatter fra Sperring, Anne Thorsdatter fra Thisted.

1751 Karen Nielsdatter, Niels Poulsen og Anne Christensdatter; Maren Christensdatter af Skaarup, Christen Lauritsen af Skaarup, Jens Poulsen af Vang, Christen Poulsen af Sperring, Jens Christensen af Vang, Dorthe Poulsdatter af Sperring, Inger Jespersdatter af Sperring.

1752 Kirsten Pedersdatter, Peder Christensen og Maren Pedersdatter ved Vangsaa; Hedvig Pedersdatter, Niels Nielsen ved Vangsaa, Christen Olufsen i Torup, Christen Nielsen Spillemand, Mette Pedersdatter ved Vangsaa, Maren Nielsdatter ved Vangsaa.

1752 Oluf Michelsen, Michel Olufsen og Mette Jensdatter i Vang; Anne Jensdatter af Snestrup, Niels Jensen af Snestrup, Mads Olufsen af Sperring, Peder Nielsen i Nystrup, Karen Bjørnsdatter af Vang, Maren Pedersdatter i Vang.

1752 Peder Nielsen, Niels Pedersen og Johanne Lauritsdatter; Hedvig Pedersdatter, Mogens Nielsen fra Klitmøller, Peder Christensen fra Klitmøller, Christen Christensen fra Skaarup, Maren Pedersdatter, Birgithe Pedersdatter, Mette Pedersdatter data_kirkebøgerM_C111_C_001_007224543_00044.

1753 Anne Mortensdatter, Morten Christensen og Anne Mouritsdatter ved Vangsaa; Mette Jensdatter i Vang, Jens Christensen i Vang, Niels Nielsen ved Vangsaa, Christen Jensen i Vang, Mette Pedersdatter fra Vangsaa, Hedvig Pedersdatter ved Vangsaa, (note: det var det første barn her: Bryndlund døbte her i kirken).

1753 Sidsel Jensdatter, Jens Andersen og Birgithe Sørensdatter ved Vangsaa; Maren Pedersdatter fra Vangsaa, Svend Andersen fra Klitmøller, Jens Christensen fra Klitmøller, Niels Nielsen fra Vangsaa, Anne Christensdatter fra Vangsaa, Hedvig Pedersdatter fra Vangsaa.

1753 Peder Jensen, Jens Christensen Hede og Dorthe ____; Karen Pedersdatter af Hundborg, Christen Andersen Hove (Christen Hove), Christen Pedersen fra Rindby, Niels Jensen Hede (Niels Hede), Else Pedersdatter, Else Nielsdatter.

1753 Gertrud Mogensdatter, Mogens Christensen og Karen Nielsdatter i Vang; Ingeborg Nielsdatter Munch (Ingeborg Munch) fra Vester Diernees, Niels Christensen fra Vester Vandet, Anders Nielsen fra Sperring, Christen Berthelsen af Skaarshede, Kirsten Christensdatter af _annerup, Else Christensdatter.

1753 Karen Nielsdatter, Niels Pedersen og Maren Pedersdatter i Nystrup; Knud Christensen og Anne Pedersdatter i Vang, Peder Nielsen i Nystrup, Jens Berthelsen i Vang, Peder Nielsen fra Koustrup Mølle, Kirsten Nielsdatter i Vang, Martha Sørensdatter i Vang, data_kirkebøgerM_C111_C_001_007224543_00045.

1753 Jens Birgithesen, _ og Birgithe Pedersdatter ved Vangsaa; Hedvig Pedersdatter fra Vangsaa, Niels Pedersen Vangsaa, Peder Christensen Vangsaa, Jens Nielsen Vangsaa, Mette Pedersdatter Vangsaa, Maren Pedersdatter Vangsaa.

1753 Jens Andersen, Anders Jensen og Ingeborg Christensdatter; Anne Christensdatter fra Vester Vandet, Peder Christensen af Vils Byl, Jens Christensen, Jens Christensen af Vang, Christen Jensen af Vang, Anne Andersdatter af Torup, Inger Nielsdatter.

1753 Mette Nielsdatter, Niels Poulsen og Anne Christensdatter i Klostergaard; Mette Poulsdatter i Lille Diernees, Christen Lauritsen i Skaarup, Christen Pedersen i Skaarup, Jens Poulsen, Michel Christensen i Klostergaard, Anne Pedersdatter i Skaarup, Maren Poulsdatter i Sperring.

1753 Margrethe Frederichsdatter, Frederich Poulsen og Else Nielsdatter ved Vangsaa; Peder Christensen og Maren Jensdatter ved Vangsaa, Jens Christensen Hede, Peder Nielsen af Klitmøller, Hedvig Pedersdatter, Maren Nielsdatter.

1754 Jørgen Pedersen, Peder Madsen og Anne Lauritsdatter i Vang; Kirsten Lauritsdatter Senelse, Mads Christensen i Vang, Laurits Christensen i Vang, Mads Bjørnsen i Vang, Maren Bjørnsdatter i Vang, Kirsten Nielsdatter i Vang.

1754 Dorthe Michelsdatter, Michel Olufsen og Mette Jensdatter i Vangsaa; Anne Jensdatter af Sperring, Niels Jensen af Jannerup, Jens Poulsen i Vang, Mads Poulsen af Sparring, Kirsten Nielsdatter i Vang, Karen Christensdatter Klostergaard, data_kirkebøgerM_C111_C_001_007224543_00046.

1754 Berithe Pedersdatter, Peder Christensen og Maren Pedersdatter ved Vangsaa; Mette Pedersdatter, Niels Nielsen Lund (Niels Lund) fra Vangsaa, Morten Christensen fra Vangsaa, Christen Olufsen af Torup, Hedvig Pedersdatter fra Vangsaa, Maren Nielsdatter fra Vangsaa.

1755 Karen Frederichsdatter, Frederich Poulsen og Else Nielsdatter ved Vangsaa; Niels Pedersen og Johanne Lauritsdatter ved Havet, Niels Jensen fra Skaarhede, Jens Hede, Christen Christensen fra Vangsaa, Karen Andersdatter i Vang, Maren Nielsdatter fra Vangsaa.

1755 Poul Jespersen, Jesper Christensen og Mette Poulsdatter i Øster Diernees; Maren Poulsdatter fra Dollerup, Niels Poulsen i Klostergaard, Christen Pedersen fra Skaarup, Peder Poulsen fra Tilsted, Peder Michelsen i Møllen (Vang Mølle).

1755 Peder Christensen, Christen Olufsen og Anne Christensdatter ved Vangsaa; Hedvig Pedersdatter fra Vangsaa, Oluf Pedersen fra Sperring, Niels Nielsen fra Vangsaa, Jens Andersen fra Vangsaa, Mette Pedersdatter fra Vangsaa, Maren Nielsdatter fra Vangsaa.

1755 Kirsten Mogensdatter, Mogens Christensen og Karen Nielsdatter i Vang; Else Christensdatter, Kirsten Andersen Hove, Niels Christensen, Mads Bjørnsen, Berthel Christensen, Maren Christensdatter.

1755 Mette Mortensdatter, Morten Christensen Elkaer (Morten Occhier) og Anne Mouritsdatter ved Vangsaa; Maren Christensdatter fra Taarsted (Thorsted), Christen Christensen, Niels Pedersen fra Vangsaa, Christen Pedersen fra Vangsaa, Christen Jensen af Vang, Hedvig Pedersdatter fra Vangsaa.

1755 Mads Nielsen, Niels Poulsen og Anne Christensdatter i Klostergaard; Maren Poulsdatter fra Spørring, Christen Lauritsen af Skaarup, Christen Poulsen af Sperring, Jesper Christensen og Jens Christensen af Vang, Inger Jespersdatter fra Spering.

1755 Anne Nielsdatter, Niels Pedersen Weyes og Maren Pedersdatter; Maren Christensdatter af Taarsted, Ove Christensen fra Vangsaa, Christen Pedersen fra Vangsaa, Niels Christensen fra Vangsaa, Karen Christensdatter fra Vangsaa, data_kirkebøgerM_C111_C_001_007224543_00047.

1756 Peder Christensen, Christen Christensen og Hedvig Pedersdatter; Dorthe Andersdatter, Niels Nielsen fra Vangsaa, Peder Christensen fra Vangsaa, Morten Andersen fra Klitmøller, Bodil Christine Andersdatter fra Klitmøller.

1756 Anne Marie Pedersdatter, Peder Madsen og Anne Lauritsdatter i Vang; Christen Pedersen, Jens Andersen af Vang, Christen Nielsen, Martha Sørensdatter.

1756 Anne Marie Michelsdatter, Michel Olufsen og Mette Jensdatter i Vang; Maren Bjørnsdatter af Vang, Niels Jensen fra Tannerup, Mads Olufsen fra Sperring, Mads Bjørnsen af Vang, Else Christensdatter af Vang.

1756 Peder Nielsen, Niels Pedersen og Maren Pedersdatter i Nystrup; Anne Pedersdatter fra Koutrup Mølle, Christen Andersen af Vang, Michel Olufsen af Vang, Christen Nielsen af Vang, Mads Bjørnsen af Vang, Anne Marie Christensdatter af Vang, Martha Sørensdatter af Vang.

1756 Anders Christensen, Christen Pedersen og Maren Nielsdatter ved Vangsaa; Anne Nielsdatter fra Vangsaa, Oluf Christensen Bach (Oluf Bach) i Torup, Michel Christensen i Torup, Gregers Jensen i Torup, Niels Jensen i Vang Mølle, Kirsten Pedersdatter fra Torup.

1756 Dorthe Jensdatter, Hede Jens Christensen Hede og Dorthe ____; Else Pedersdatter fra Sundby, Christen Berthelsen fra Skaarhede, Christen Pedersen fra Sundby, Laurits Christensen Skaarup, Kirsten Pedersdatter Skjoldborg.

1756 Anne Marie Andersdatter, Anders Jensen og Ingeborg Christensdatter af Skaarhede; Maren Christensdatter Klitmøller, tjenede der, Peder Sørensen af Restrup, Peder Pedersen af Skaarup, Christen Jensen i Vang.

1756 Christen Andersen, Anders Christensen og Else Lauritsdatter; Kirsten Lauritsdatter, Mads Christensen af Vang, Anders Jensen af Vang, Jacob Madsen af Vang, Anne Marie Christensdatter af Vang.

1757 Jens Mortensen, (Ockjaer) Orchidt Morten Christensen og Anne Mogensdatter; Anne Marie Christensdatter, Christen Jensen, Peder Christensen, Niels Pedersen, Mette Andersdatter, Mette Pedersdatter, data_kirkebøgerM_C111_C_001_007224543_00048.

1757 Anne Marie Nielsdatter, Niels Jensen og Johanne Lauritsdatter ved Vangsaa; Mette Pedersdatter fa Vangsaa, Peder Christensen Vangsaa, Christen Nielsen, Christen Lauritsen Vangsaa, Karen Pedersdatter.

1757 Hans Nielsen, fra Vangsaa Niels Jensen og Maren Pedersdatter uaegte; Maren Pedersdatter søster fra Vangsaa, Niels Lund, Christen Nielsen, Christen Lauritsen i Nystrup.

1757 Anne Jacobsdatter, Jacob Madsen og Anne Lauritsdatter; Anne Madsdatter af Vang, Mads Christensen, Anders Høster, Jørgen Sørensen Elkaer, Voldborg Madsdatter, Kirsten Lauritsdatter.

1757 Mette Mogensdatter, Mogens Christensen og Karen Nielsdatter; Else Christensdatter Klostergaard, Christen Pedersen af Vang, Jens Christensen af Vang, Mads Bjørnsen, Christen Knudsen, Karen Christensdatter, Klostergaard.

1757 Maren Jensdatter, Jens Christensen og Hedvig Madsdatter i Vangby; Anne Madsdatter tjenende i Søgaard moderesn søster, Christen Nielsen i Sperring, Peder Madsen i Hundborg, Mogens Christensen i Vang, Mads Bjørnsen, Mette Poulsdatter i Øster Diernees, Kirsten Nielsdatter i Vang.

1757 Laurits Adriansen Brøndlund, Adrian Brøndlund og Ide Sophie Sølvtoft; vel: Peder Riber og Petronelle Kirstine Soltoft, her: Thomas Svanekaer sognepraest til Nørhaa Menighed, mon: Sven Hjortebjerg, mon: Johannes Soltoft, mad: Sara Soltoft fra Sjørring.

1758 Hedvig Christensdatter, Christen Christensen og ____; Anne Christensdatter Trab, Niels Lund, Peder Christensen, Niels Pedersen, Christen Nielsen, Karen Pedersdatter.

1758 Oluf Christensen, Christen Olufsen og Anne Christensdatter ved Vangsaa; Ingeborg Nielsdatter Munch (Ingeborg Munch) af Diernees, Oluf ____ fra Sperring, Peder Christensen fra Vangsaa, Christen Pedersen fra Vangsaa, Jens Nielsern fra Vangsaa, Anne Mogensdatter.

1758 Karen Lauritsdatter, Kaasborg (Kaarsborer) Laurits Knudsen og Maren Mogensdatter; Else Mogensdatter fra Klitmøller, Anders Christensen fra Klitmøller, Christen Andersen i Vang, Laurits Lauritsen i Vang, Anders Nielsen i Klitmøller, Anne Marie Nielsdatter i Klitmøller.

1758 Anne Nielsdatter, Niels Poulsen og Anne Christensdatter af Klostergaard; Ingeborg Nielsdatter Munch (Ingeborg Munch) i Vester Diernees,

Christen Lauritsen i Skaarup (Schorup), Laurits Nielsen i Skaarup, Niels Lauritsen i Sperring, Jens Poulsen i Vang, Mette Poulsdatter i Øster Diernees, Sidsel Nielsdatter i Skaarup.

1758 Anne Pedersdatter, i Vang Peder Madsen ___ og Anne Lauritsdatter; Niels Christensen og Maren Overgaard i Vang, Christen Pedersen af Vang, Niels Poulsen Weye af Vang, Christen Nielsen af Vang, Laurits Lauritsen af Vang, Anne Marie Christensdatter af Vang, Maren Christensdatter af Vang.

1758 Poul Frederichsen, Frederich Poulsen og Else Nielsdatter ved Vangsaa; Niels Jensen paa Skaarhede, Jens Christensen paa Skaarhede, Peder Christensen Vangsaa, Christen Christensen Vang, Morten Christensen og Anne ____ fra Vangsaa.

1758 Anne Marie Pedersdatter, Peder Christensen og Maren Pedersdatter ved Vangsaa; Morten Christensen og Anne Mogensdatter fra Vangsaa, Christen Olufsen i Torup, Christen Pedersen fra Vangsaa, Anders Jensen og Bhøl Pedersen fra Klitmøller, Mette Pedersdatter og Hedvig Pedersdatter fra Vangsaa.

1758 Else Christensdatter, Christen Jensen og Kirsten Nielsdatter; Anne Marie Christensdatter tjenende Christen Nielsen her i Vang, Christen Nielsen i Vang, Anders Lauritsen i Torup, Morten Christensen Odde fra Vangsaa, Mads Bjørnsen, Anne Sophie Madsdatter, Mads Christensen Jens Christensen.

1758 Anne Christine Nielsdatter, Niels Pedersen og Maren Pedersdatter i Nystrup; Anne Pedersdatter fra Koustrup Mølle, Jens Pedersen fra Koustrup Mølle, Christen Andersen Hove (Christen Hove), Christen Pedersen Kokkedahl, Michel Olufsen, Mads Bjørnsen, Martha Sophie Sørensdatter Mette Lauritsdatter i Nystrup.

1758 Dorthe Nielsdatter, Niels Jensen og ____ paa Skaarhede; Else Jensdatter, Christen Jensen fra Sperring, Jens Brigsen fra Taarsted, Gregers Jensen fra Torup, Berthel Christensen, Birgithe Jensdatter, Peder Helleberg data_kirkebøgerM_C111_C_001_007224543_00051.

1759 Jens Michelsen, Michel Olufsen og Mette Jensdatter tvilling; Kirsten Fransdatter tjenende i Praestegaarden, Jens Michelsen i Snestrup, Christen Jensen i Snestrup, Thomas Pedersen i Shihøj, Christen Nielsen i Vang, Jens Christensen i Klostergaard, Jens Poulsen i Vang Anne Marie Christensdatter i Vang Jens Poulsen i Nystrup.

1759 Else Michelsdatter, Michel Olufsen og Mette Jensdatter tvilling; Anne Madsdatter mad: Christensens datter, Jens Michelsen i Snestrup, Christen Jensen i Snestrup, Thomas Pedersen i Shihøj, Christen Nielsen i Vang, Jens Christensen i Klostergaard, Jens Poulsen i Vang Anne Marie Christensdatter i Vang Jens Poulsen i Nystrup.

1759 Peder Christensen, Christen Pedersen og Maren Nielsdatter ved Vangsaa; Anne Thomasdatter i Ferregaard, Niels Nielsen Lund (Niels Lund) Vangsaa, Niels Pedersen i Torup, Anders Christensen Torup, Niels Jensen i Møllen (Vang Mølle), Anders Freders Vangsaa, Christen Poulsen Vangsaa.

1759 Ove Pedersen, Peder Madsen og Anne Lauritsdatter; Karen Klostergaard hos Mads Bjørnsen her i Vang, Niels Pedersen Weye (Niels Weye), Poul Heden, Christen Andersen Hove junior, Laurits Lauritsen junior, Martha Sørensdatter, Niels Christensen Jens Andersen.

1759 Christen Berthelsen, Berthel Christensen og Mette Jensdatter; Else Jensdatter, Mogens Christensen, Niels Jensen Skaarhede, Christen Jensen af Sperring, Peder Christensen, Poul Hede, Niels Hede Dorthe Christensdatter.

1759 Niels Andersen, Anders Jensen og Ingeborg Christensdatter paa Skaarhede; Ellen Jensdatter tjenede Niels Jensen paa Skaarhede, iels Jensen Hede (Niels Hede), Thomas Kichsø, Jens Madsen Haschou.

1759 Christen Christensen, Christen Christensen og Hedvig Pedersdatter ved Vangsaa; Knud Christensen i Vang, Niels Pedersen, Niels Nielsen Lund (Niels Lund), Morten Gurup, Morten Oddesig, Karen Pedersdatter.

1759 Christen Adriansen Brøndlund, sognepraest Adrian Brøndlund og Sophie Soltoft; sen: Dahlgaard og Johanne Justina Soltoft til Raastrup, jom: Rasmussen hos vel: Kammerraad og amtsforvalter i Thisted, ve: her: Peder Riber, her: Kruse i Skjoldborg, her: Hansen i Hundborg, sen: Dahlgaard til Raastrup.

1759 Poul Mogensen, Mogens Christensen og Karen ____; Anne Sophie Madsdatter, Niels Nystrup, Christen Pedersen, Jens Christensen, Christen Nielsen, Anne Marie Christensdatter, Mette Nystrup.

1759 Jens Christensen, Christen Henrichsen og Kirsten ____ i Vang; Anne Christine Madsdatter, Michel Olufsen, Christen Nielsen, Laurits Lauritsen, Mette Madsdatter.

1760 Jens Jensen, Jens Christensen og Hedvig Madsdatter i Vang; Jesper Christensen i Øster Diernees, Christen Andersen fra Øster Diernees, Mads Christensen af Vang, Mogens Christensen af Vang, Michel Olufsen, data_kirkebøgerM_C111_C_001_007224543_00052.

1760 Dorthe Christine Nielsdatter, Niels Jensen og ____ paa Skaarhede; Maren Olufsdatter fra Sperring, Christen Pedersen af Vang, Poul Christensen fra Skaarhede, Mads Christensen fra Skaarhede.

1760 Ingeborg Christensdatter, Christen Christensen Hove (Christen Hove) og Anne Madsdatter; Anne Christine Madsdatter, Niels Pedersen Nystrup, Mads Christensen, Christen Kudsen, Voldborg Madsdatter, Martha Sørensdatter.

1760 Maren Jacobsdatter, Jacob Madsen og Anne Lauritsdatter; Karen Lauritsdatter, Mads Skomager, Christen Hove, Jens Madsen, Laurits Lauritsen, Anne Christine Madsdatter, Mette Madsdatter.

1760 Niels Christensen, i Vang Skolehus Christen Nielsen og Anne Marie Christensdatter; Ide Sophie Soltoft, Anders Lauritsen af Torup, Clemed Andersen af Torup, Jesper Christensen i Øster Diernees, Niels Poulsen i Klostergaard, Martha Sørensdatter af Vang.

1760 Jens Christensen, Klostergaard Christen Jensen og Hedvig ____; Martha Sørensdatter Elkaer, Christen Nielsen, Mads Bjørnsen, Morten Christensen Odde, Laurits Christensen, Anne Christine Madsdatter.

1760 Anne Christensdatter, Christen Christensen og Hedvig Pedersdatter; Mads Bjørnsen og Karen Christensdatter af Vang, Niels Lund, Morten Gurup, Morten Occhier, Christen Lund, Karen Pedersdatter, data_kirkebøgerM_C111_C_001_007224543_00053.

1761 Sidsel Elsebeth Mortensdatter, Morten Christensen og Anne Mogensdatter ved Vangsaa; Clemed Andersen fra Faergegaard, Niels Pedersen Vangsaa, Christen Olufsen Vangsaa, Anders Christensen fra Vang, Peder Christensen fra Vangsaa, data_kirkebøgerM_C111_C_001_007224543_00110.

1761 Knud Christensen, Christen Olufsen og Anne Christensdatter ved Vangsaa; Morten Christensen ved Vangsaa, Oluf Christensen fra Sperring, Jens Dahl fra Sperring, Laurits Olufsen fra Sperring, Maren Jensdatter fra Klitmøller.

1761 Anders Christensen, i Vangsgaard Christen Christensen og Anne Madsdatter; Berthel Christensen og Birgithe ____, Christen Nielsen af Vang, Anders Lauritsen af Torup, Anders Christensen Hove, Jacob Madsen af Vang.

1761 Mads Lauritsen, Laurits Lauritsen og Martha Sørensdatter; Christen Nielsen og Anne Marie ____ af Vang, Søren Elkaer, Jacob Madsen, Laurits Elkaer, Maren Jensdatter tjenende i Vang Praestegaard.

1761 Margrethe Frederichsdatter, Frederich Poulsen og Else Nielsdatter ved Vangsaa; Maren Madsdatter tjenende i Vang Praestegaard, Jens Christensen fra Skaarhede, Jens Krabbe Vangsaa, Christen Nielsen Vangsaa, Peder Christensen Vangsaa.

1762 Christen Mogensen, Mogens Christensen og Karen _____; Anne Christensdatter, Berthel Christensen fra Skaarhede, Mads Bjørnsen Vang, Christen Nielsen Vang, Mette Pedersdatter tjenende i Nystrup.

1762 Niels Christensen, Christen Poulsen og Else Andersdatter paa Skaarhede; Niels Nystrup og Mette Poulsdatter, Niels Nystrup, Christen Pedersen af Skaarup, Anders Christensen Hove, Poul Hede.

1762 Anne Clausdatter, Kaarsborg (Kaarsbør) Claus Henrichsen og Maren Mogensdatter; Mette Lauritsdatter tjenende i Nystrup, Poul Olufsen fra Klitmøller, Laurits Sørensen Elkaer i Vang, Maren Madsdatter tjenende i Vang Praestegaard, data_kirkebøgerM_C111_C_001_007224543_00111.

1762 Laurits Pedersen, tvilling, Peder Madsen og Anne Lauritsdatter; Mads Bjørnsen og ____ i Vang, Laurits Lauritsen Vangsaa, Niels Weye Vang, Christen Jensen Vang, Jens Lauritsen Vangsaa, Voldborg Madsdatter og Mette Madsdatter, Niels Christensen og Jacob Madsen.

1762 Kirsten Pedersdatter, tvilling, Peder Madsen og Anne Lauritsdatter; Laurits Lauritsen og Martha ____, Laurits Lauritsen Vangsaa, Niels Weye Vang, Christen Jensen Vang, Jens Lauritsen Vangsaa, Voldborg Madsdatter og Mette Madsdatter, Niels Christensen og

Jacob Madsen.

1762 Anne Christensdatter, ved Vangsaa Christen Pedersen og Karen Nielsdatter; Niels Pedersen og ____ fra Torup, Niels Lund fra Vangsaa, Christen Olufsen, Niels Møller i Diernees Mølle Torup, Anne Christensdatter Trab.

1762 Poul Jensen, Hede Jens Christensen og Dorthe ____; Niels Poulsen i Klostergaard, Christen Christensen Hove, Poul Christensen Hede, Anders Christensen Hove, Christen Poulsen paa Skaarhede.

1762 Peder Kiber, sognepraest Adrian Brøndlund og Ide Sophie Sølvtoft; Stanstrup og Helene Sølvtoft proustinde, Lybacher Kammerraad, her: Møller sognepraest til Hundstrup og Østerild, Peder Brøndlund, Karen Brøndlund.

1762 Jens Christensen, Christen Christensen og Hedvig Pedersdatter ved Vangsaa; Mette Lauritsdatter tjenende i Nystrup, Niels Lund fra Vangsaa, Peder Husted Vangsaa, Christen Knudsen Vang, Karen Pedersdatter Vangsaa.

1763 Mads Christian Jensen, Jens Madsen Smed og Dorthe Christensdatter; Dorthe Christensdatter fra Vandet, Poul Christensen Hede, Jacob Madsen af Vang, Jørgen Elkaer af Vang, Anne Christine Madsdatter af Vang.

1763 Jens Christensen, Christen Christensen og Anne Madsdatter; Jens Christensen og Voldborg ___ i Vang, Mads Christensen, Berthel Hove, Anders Hove, Mogens Christensen af Vang.

1763 Johanne Lauritsdatter, Laurits Lauritsen og Mette Elkaer; Maren Madsdatter tjenende i Vang Praestegaard, Christen Nielsen skoleholder, Mads Bjørnsen, Jørgen Elkaer, Kirsten Clemedsdatter.

1763 Else Christensdatter, skoleholder Christen Nielsen og Anne Marie Christensdatter; Ide Sophie Soltoft, Christen Clemedsen Jannerup Skoleholder, Ole Jaeger fra Klitmøller, Christen Knudsen af Vang, Maren Madsdatter i Vang Praestegaard.

1763 Anne Andersdatter, Anders Christensen Hove og ____; Else Thomasdatter Montoft af Vester Diernees, Christen Hove Vang, Christen Jensen af Sperring, Berthel Christensen Hove i Torup, Karen Christensdatter fra Taarsted.

1763 Kirsten Pedersdatter, afgangen (dead) Peder Madsen og Anne Lauritsdatter; Maeren Madsdatter tjenende i Vang Praestegaard, Niels Christensen, Niels Weye af Vang, Niels Jensen af Vang, Engel Jensdatter.

1764 Karen Jensdatter, Jens Smed og Dorthe Christensdatter; Mette Madsdatter, Mads Skomager, Christen Christensen Hove (Christen Hove), Christen Lauritsen, Anne Christine Madsdatter.

1764 Else Christensdatter, Christen Christensen og Hedvig Pedersdatter ved Vangsaa; Maren Madsdatter tjenende i Vang Praestegaard, Niels Lund Vangsaa, Niels Pedersen Vangsaa, Peder Christensen Vangsaa, Maren Pedersdatter.

1764 Laurits Jacobsen, Jacob Madsen og Anne Lauritsdatter; Thomas Øergaard og Margrethe Lauritsdatter fra Nors Sogn, Mads Skomager Vang, Jens Madsen Vang, Christen Christensen Hove Vang, Anne Christine Madsdatter.

1764 Ingeborg Andersdatter, Anders Jensen og Anne Nielsdatter vaerende i Klostergaard; Laurits Høste og ____ fra Skaarup, Jens Andersen af Sjørring, Christen Lauritsen af Skaarup, Niels Poulsen Klostergaard, Maren Christensdatter af Skaarup.

1764 Dorthe Andersdatter, Anders Hove og ____ i Øster Diernees; Jensen Helleberg fra Sperring, Christen Christensen Hove (Christen Hove), Michel Olufsen, Christen Jensen Helleberg, Mette Thomasdatter af Vester Diernees.

1764 Anne Christine Andersdatter, aflet med fra Hjørring i Vedsyssel Anders Hansen og Kirsten Simerach uaegte; Jacob Madsen af Vang, Mads Skomager af Vang, Jørgen Elkaer af Vang, Anders Jensen, Anne Christine Madsdatter.

1764 Bodil Marie Christensdatter, Christen Pedersen Kokkedahl og Maren Christensdatter; Else Christensdatter tjenende i Thisted, Mads Skomager Vang, Mads Bjørnsen Vang, Mads Klostergaard Vang, Karen Klostergaard tjenende i Torup.

1764 Mogens Lauritsen, Laurits Bør og Maren Mogensdatter; Niels Pedersen i Nystrup, Poul Olufsen fra Klitmøller, Niels Mogensen, Jørgen Elkaer af Vang, Mette Lauritsdatter.

1764 Poul Christensen, Christen Henrichsen og Kirsten Thorchildsdatter; Anne Cathrine Pedersdatter fra Skovsted, Jens Henrichsen fra Skovsted,

Anders Henrichsen fra Skaarup, Michel Thorchildsen fra Skjoldborg, Anne Thorchildsdatter, data_kirkebøgerM_C111_C_001_007224543_00113.

1765 Christen Christensen, Christen Olufsen og ____ ved Vangsaa; Anne Christensdatter Trab fra Torup, Christen Christensen fra Vangsaa, Peder Christensen fra Vangsaa, Niels Pedersen fra Vangsaa, Anne Poulsdatter af Torup.

1765 Niels Frederichsen, Frederich Poulsen og ____ ved Vangsaa; Peder Christensen og Maren Pedersdatter ved Vangsaa, Niels Pedersen, Christen Lund Vangsaa, Jens Krabbe Vangsaa, Bodil Nielsdatter fra Klitmøller.

1765 Anne Marie Christensdatter, Christen Christensen Hove (Christen Hove) og Anne Madsdatter; Anders Hove i Øster Diernees, Christen Nielsen skoleholder i Vang, Mads Skomager af Vang, Jacob Madsen af Vang.

1765 Poul Christensen, Christen Poulsen og ____ af Skaarhede; Jens Mouritsen og Maren Christensdatter i Taarsted, Peder Poulsen af Tilsted, Jens Andersen af Dollerup, Niels Nystrup, Karen Pedersdatter af Vang.

1765 Sidsel Marie Christensdatter, Christen Christensen og Hedvig Pedersdatter ved Vangsaa; Morten Christensen fra Vangsaa, Niels Lund, Morten Odde fra Vangsaa, Christen Pedersen fra Vangsaa, Karen Pedersdatter.

1765 Maren Mogensdatter, Mogens Christensen og Karen ____; Mette Lauritsdatter tjenende Mads Bjørnsen i Vang, Niels Nystrup, Berthel Christensen fra Skaarhede, Claus Christensen Klostergaard, Anne Christensdatter.

1765 Karen Christensdatter, ved Vangsaa Christen Pedersen og Maren Nielsdatter; Anne Trab af Torup, Niels Lund, Christen Lund, Anders Trab.

1765 Mette Marie Jensdatter, Jens Madsen og Dorthe Christensdatter af ___; Jens Poulsen, Jacob Madsen af Vang, Poul Christensen Skaarhede, Peder Christensen tjenende i Vang Praestegaard, Anne Christine Madsdatter.

1765 Christen Christensen, Christen Pedersen og Maren Christensdatter; Else Christensdatter, Mads Bjørnsen, Mads Christensen, Oluf Christensen.

1766 Kirsten Christensdatter, Christen Jensen Klostergaard og Hedvig Pedersdatter, Peder Andersens datter;; Else Jacobi Peder Andersdatter, Christen Nielsen Vang Skoleholder, Anders Tanderup, Jørgen Elkaer, Else Mortensdatter tjenende i Vang.

1766 Berethe Lauritsdatter, Laurits Lauritsen og Martha Sørensdatter; Karen Andersdatter tjenende i Faergegaard i Torup Sogn, Mads Skomager, Laurits Sørensen Elkaer i Vang, Niels Sørensen Elkaer, Engel Jensdatter.

1766 Anne Marie Andersdatter, Anders Christensen og _____ i Øster?; Clemed Faergegaard, Christen Jensen Sperring, Mads Olufsen af Sperring, Poul Nielsen af Klostergaard, Karen Pedersdatter tjenend i Klostergaard.

1766 Niels Christensen, Christen Poulsen og Maren Nielsdatter Vangsaa; Christen Olufsen Torup, Niels Lund, Christen Christensen Vangsgaard, Christen Lund, Anne Trab af Torup.

1766 Christen Jensen, Jens Nielsen og ____ ved Vangsaa; Christen Mortensen fra Klitmøller, Christen Andersen Klitmøller, Morten Christensen Aaleshift, Niels Christensen fra Vangsaa, Maren Pedersdatter fra Vangsaa.

1766 Clemed Christensen, Torup Vang Skoleholder Christen Nielsen og Anne Marie Christensdatter; Ide Sophie Soltoft praestens hustru, Clemed Andersen af Faergegaard, Christen Clemedsen af Jannerup, Anders Lauritsen af Torup, Christen Knudsen af Vang.

1766 Rasmus Christensen, Christen Hove og Anne Madsdatter; Mette Madsdatter tjenende i Torup, Inger Jensdatter i Vang, Mads Henrichsen af Vang, Michel Olufsen af Vang, Christen Knudsen af Vang.

1767 Jens Jensen, Jens Madsen Smed og Dorthe Christensdatter; Helene Marie Jensdatter, Christen Hove, Jacob Madsen, Poul Christensen Bach, Mette Madsdatter, data_kirkebøgerM_C111_C_001_007224543_00115.

1767 Sidsel Marie Christensdatter, Christen Christensen og Hedvig Pedersdatter ved Vangsaa; Jens Christensen Wechilds fra Vorupøer, Niels Lund Vangsaa, Jacob Hansen Vorupøer, Christen Hansen Vorupøer, Karen Pedersdatter fra Vangsaa.

1767 Inger Marie Mogensdatter, Mogens Christensen og Karen Christensdatter i Vang; Anne Christensdatter (moster), Anne Marie Andersdatter (____søster), Niels Nystrup, Christen Hove, Peder Christensen.

1767 Mette Cathrine Christensdatter, Christen Poulsen og ____ paa Skaarhede; Maren Christensdatter, Christen Pedersen ____ af Skaarup, Mette Marie Christensdatter (hendes søster) af Skaarup, Niels Nystrup, Christen Pedersen af Skaarup, Poul Nielsen af Klostergaard.

1767 Oluf Andersen, Anders Christensen Hove (Anders Hove) og ____ Lille Diernees; Christen Nielsen af Vang Skolehus, Niels Møller af Diernees Mølle, Christen Andersen Hove (Christen Hove) af Vang, Niels Poulsen af Klostergaard, Berthel Christensen af Torup.

1768 Anne Marie Christensdatter, Christen Christensen Hove (Christen Hove) og ____; Jens Klostergaard og Voldborg Madsdatter af Vang, Mogens Christensen af Vang, Mads Christensen af Vang, Berthel Christensen Hove af Torup, Peder Christensen tjenende i Vang.

1768 Bodil Christensdatter, Christen ____ og ____ ved Vangsaa; Else Berthelsdatter fra Vorupøer, Maen Christensdatter (søster) fra Vangsaa, Jens Andersen fra Vangsaa, Peder Christensen Vangsaa, Jacob Hansen fra Vorupøer.

1768 Maren Christensdatter, Christen Pedersen og Maren Christensdatter; Karen Christensdatter Klostergaard, Else Christensdatter (søster), Mads Bjørnsen, Jens Andersen, Oluf Christensen Klostergaard.

1768 Maren Jensdatter, Jens Nielsen og ____ ved Vangsaa; Christen Mortensen og Anne Madsdatter ved Klitmøller, Morten Aakaer og Anne Mogensdatter fra Vangsaa, Morten Christensen Dahlkirt fra Klithede, Christen Nielsen Lund fra Vangsaa, Morten Andersen Brov fra Klitmøller.

1768 Anne Christensdatter, Christen Christensen og Hedvig Pedersdatter ved Vangsaa; Knud Christensen af Vang, Maren Pedersdatter tjenende i Klostergaard, Niels Lund, Morten Occhier fra Vangsaa, Jens Lauritsen tjenende i Vang Praestegaard.

1769 Kirsten Lauritsdatter, Laurits Smed og Martha Elkaer; Christen Christensen, Anne Jensdatter afr Vang, Søren Elkaer af Vang, Jacob Madsen af Vang, Jørgen Elkaer af Vang.

1769 Mads Jacobsen, Jacob Madsen og Anne Lauritsdatter i Vang; Anne Marie Christensdatter tjenende her i Praestegaarden, Mads Christensen, Jens Madsen, Niels Elkaer, Mette Lauritsdatter.

1769 Anne Jensdatter, Jens Christensen og Hedvig Madsdatter; Niels Nystrup og Mette Poulsdatter, Søren Elkaer af Vang, Jens Poulsen af Vang, Jens Lauritsen af Vang.

1769 Christen Andersen, Anders Hove og ____ i Lille Diernees 6; Niels Poulsen og Anne Christensdatter af Klostergaard, Christen Nielsen Skoleholder, Christen Jensen Helleberg af Sperring, Berthel Korsgaard af Torup, Oluf Christensen Bach af Torup.

1769 Laurits Christensen, Christen Lauritsen og Karen Christensdatter; Mette Lauritsdatter (søster til barnets fader), Else Christensdatter Klostergaard, Mads Jensen i Sperring, Niels Weye, Jens Lauritsen af Vang.

1769 Anders Christensen, Christen Andersen og Maren Andersdatter; Jens Poulsen og Inger Andersdatter i Thorsted, Sidsel Andersdatter, Anders Christensen Ramsgaard af Sperring, Niels Brogaard af Køring, Mathias Ramsgaard fra Klitmøller.

1769 Anne Jensdatter, Jens Madsen Smed og Dorthe Christensdatter fra Øster Vandet; Anders Hede og Anne Christensdatter fra Øster Vandet, Jacob Skomager af Vang, Mads Skomager af Vang, Poul Hede fra Skaarhede, Philip Ernst Sandborg af Vang.

1770 Anne Christensdatter, (Christen Hove) Christen Christensen Hove og Anne Madsdatter (Christen Hove og Anne Madsdatter, Christen Christensen og Anne Madsdatter) (kaldet Anne efter moderen, som timer efter fødslen bortdøde); Christen Nielsen Vang Skolehus, Christen Jensen Klostergaard Vang, Mads Bjørnsen Vang, Christen Knudsen Vang, Maren Pedersdatter, tjenende Jens Klostergaard i Vang.

1770 Jens Christensen, Christen Christensen og Hedvig Pedersdatter ved Vangsaa; Maren Christensdatter, Karen Pedersdatter, Niels Lund Vangsaa, Peder Christensen Vangsaa, Christen Pedersen Vangsaa.

1770 Anders Christensen, Christen Poulsen og Else Andersdatter paa Skaarhede; Anne Jespersdatter fra Nystrup, Mette Jespersdatter fra Nystrup, Salomon Mouritsen Skaarhede, Jens Nielsen Kongsgaard fra Sperring, Laurits Mouritsen tjenende i Sjørring Praestegaard.

1771 Peder Anders Christensen, Christen Jensen Klostergaard og Hedvig Pedersdatter (Helvig Peter Andreas) (*Christen Jensen og Hedvig Pedersdatter, Christen Klostergaard og Hedvig Pedersdatter*); Else Jacobi Peter Andreasdatter tjenende i Agerholm Praestegaard, Maren Mortensdatter fra Vangsaa, Christen Nielsen Vang, Christen Ramsgaard Vang, Mads Helleberg Vang.

1771 Tomas Michelsen, Michel Thomassen og Ellen Erichsdatter; Mette Lauritsdatter Simerach, Anne Jensdatter af Vang, Jens Madsen Smed, Laurits Lauritsen Smed, Jørgen Sørensen Elkaer.

1771 Mette Christensdatter, Christen Andersen Ramsgaard og Maren Andersdatter (*Christen Ramsgaard og Maren Andersdatter, Christen Andersen og Maren Andersdatter*); Johanne Andersdatter Ramsgaard, Jens Nielsen og Inger Poulsdatter af Vester Vandet, Niels Poulsen Brogaard af Sjørring, Niels Andersen af Tinstrup, Christen Andersen af Dollerup.

1771 Anne Jensdatter, Jens Madsen Smed og Dorthe Christensdatter; Anne Mariche Peter Andreasdatter i Vang, Mette Madsdatter, Poul Christensen paa Skaarhede, Christen Christensen i Vang, Mads Helleberg.

1771 Berethe Christensdatter, Christen Olufsen og ____ ved Vangsaa; Maren Christensdatter (barnets søster), Christen Pedersen Vangsaa, Peder Nielsen Vangsaa, Peder Christensen Vangsaa.

1771 Peder Christensen, Christen Pedersen og Maren Christensdatter; Voldborg, Jens, Klostergaard, Christen Lauritsen af Vang, Oluf Klostergaard af Vang, Jens Christian af Vang, Maren Jensdatter.

1771 Mette Lauritsdatter, Laurits Smed og Martha ____; Karen Lauritsdatter i Faergegaard Torup, Anne Jensdatter, Søren Elkaer af Vang, Jacob ____gaard af Vang, Jørgen Pedersen af Vang.

1771 Maren Christensdatter, Christen Lauritsen og Karen Christensdatter i Vang; Else Christensdatter Klostergaard fra Thisted, Jens Christensen Klostergaard Vang, Mads Christensen Klostergaard, Jens Lauritsen tjenende i Nebel.

1772 Berthel Andersen, Anders Christensen Hove og Maren Olufsdatter (*Anders Hove og Maren Olufsdatter , Anders Christensen og Maren Olufsdatter*) i Lille Diernees; Anders Tøftinger i Store Diernees, Niels Jensen i Diernees Mølle, Poul Nielsen af Klostergaard, Philip Jensen, Karen Nielsdatter af Klostergaard.

1772 Poul Christensen, Christen Pedersen og Maren Nielsdatter ved Waae (Vangsaa); Christen Olufsen, Maren Odder fra Vangsaa, Christen Christensen Vangsaa, Peder Christensen Vangsaa, Peder Nielsen Vangsaa.

1772 Anders Christensen, Christen Poulsen og Else Andersdatter Skaarhede; Jens Andersen og Maren Poulsdatter af Dollerup, Niels Poulsen af Klostergaard, Niels Pedersen af Nystrup, Salomon af Skaarup, Poul Nielsen af Klostergaard.

1772 Peder Marensen, ____ og Maren Christensdatter uaegte (hendes mand Jens Krabbe i kongelig søtjeneste 3aar udevaerende); afdøde Jens Brande og Kirsten Svensdatter jordemoder fra Klitmøller, Morten Odde, Christen Hove, Anders Tveder, Niels Pedersen og Johanne ____, Christen Lund og Mette ____, data_kirkebøgerM_C111_C_001_007224543_00120.

1772 Laurits Christensen, Christen Christensen og Hedvig Pedersdatter ved Vangsaa; Karen Pedersdatter tjenende i Klostergaard, Karen Nielsdatter, Niels Pedersen, Peder Christensen, Christen Knudsen.

1772 Mads Christian Jørgensen, Jørgen Nicolaj Elkaer og Engel Jensdatter; Anne Maniche Jensdatter (moderens søster), Mette Jespersdatter af Nystrup, Mads Bjørnsen Vang, Laurits Sørensen Elkaer og Niels Elkaer af Vang.

1773 Christen Jensen, Jens Madsen Smed og Dorthe Christensdatter; Anne Pedersdatter fra Sixhøj, Niels Nielsen Mejelgaard, Niels Jensen i Vang, Anne Jensdatter, Anne Odder.

1773 Voldborg Christensdatter, (Christen Hove) Christen Christensen Hove og Karen Poulsdatter (*Christen Hove og Karen Poulsdatter, Christen Christensen og Karen Poulsdatter*); degnen, Peder Helleberg af Torup, Christen Ramsgaard af Vang, Berthel Poulsen af Agerholm, Maren Ludvigsdatter tjenende ____.

1773 Karen Christensdatter, Christen Andersen Ramsgaard og Maren Andersdatter i Vang (*Christen Ramsgaard og Maren Andersdatter, Christen Andersen og Maren Andersdatter*); Ide Sophie Soltoft praestens hustru, Jens Nielsen af Vester Vandet, Mathias Ramsgaard fra Klitmøller, Berthel Poulsen fra Agerholm.

1773 Maren Olufsdatter, Oluf Christensen og Karen Mortensdatter i Klostergaard; Else Christensdatter Klostergaard, Jens Christensen Klostergaard af Vang, Christen Lauritsen af Vang, Anders Pedersen Hus af Vang, Christen Kokkedahl, data_kirkebøgerM_C111_C_001_007224543_00121.

1773 Jens Knudsen, Knud Jensen Helleberg og Maren Pedersdatter i Lille Diernees (*Knud Helleberg og Maren Pedersdatter, Knud Jensen og Maren Pedersdatter*); Anne Christophersdatter af Torup, Peder Hansen af Sjørring, Peder Korsgaard af Torup, Mads Helleberg, Christen Helleberg af Torup.

1774 Kirsten Christensdatter, Christen Lauritsen og Karen Christensdatter; Mette Lauritsdatter, Oluf Klostergaard og Maren Mortensdatter, Jens Lauritsen af Torup, Christen Pedersen Vang, Jørgen Pedersen Vang.

1774 Johanne Wensel, Anders Guldhammer Catholic og Mette Sirmach (*Anders Guldhammer og Mette Sirmach, Anders Catholic og Mette Sirmach*); Niels Poulsen af Klostergaard, Christen Ramsgaard af Vang, Jens Christensen Klostergaard af Vang, Jørgen Pedersen Vang, Christen Grønkaer, naevnes Jacob Madsen.

1774 Mette Cathrine Michelsdatter, Michel ____ og Ellen Erichsdatter; Maren Mortensdatter Odkaer, Kirsten Pedersdatter Tanderup, Christen Klostergaard Vang, Laurits Smed Vang, Philip Jensen Vang.

1774 Inger Marie Poulsdatter, Poul Hede og Karen Pedersdatter dødt af her: Michel Stenstrup; Karen Nielsdatter af Nystrup, Niels Møller, Berthel Christensen paa Skaarhede, Peder Hede paa Skaarhede, Niels Lund, Anders Tveder.

1774 Karen Marie Jensdatter, Jens Madsen og Dorthe Christensdatter; Kirsten Nielsdatter tjenende i Vang Praestegaard, Anne Marie Michelsdatter, Christen Hove af Vang, Jens Christensen af Vang, Berthel Poulsen Agerholm, data_kirkebøgerM_C111_C_001_007224543_00122.

1774 Christen Jensen, Jens Christian Nielsen og Karen Christensdatter; Anne Nielsdatter af Klostergaard Vang, Mette Mogensdatter, Niels Christensen Vang, Christen Pedersen Vang, Poul Nielsen af Klostergaard.

1774 Laurits Lauritsen, Laurits Lauritsen Smed og Martha Sørensdatter; Christopher Hansen og Anne Poulsdatter af Torup, Søren Elkaer, Christen Ramsgaard, Niels Elkaer, Anne Marie Pedersdatter Hus.

1775 Karen Jørgensdatter, afdøde Jørgen Nicolaj Elkaer og Engel Jensdatter; Christen Michelsen af Torup, Laurits Smed af Vang, Jens Klostergaard af Vang, Niels Elkaer af Vang.

1775 Ellen Jensdatter, Jens Nielsen Krabbe og Maren Christensdatter ved Vangsaa; Anne Jensdatter Trilling, Anne Marie Nielsdatter Waae (Vangsaa), Morten Christensen fra Klitmøller, Christen Lund, Jens Berthelsen Vangsaa.

1775 Michel Olufsen, Oluf Klostergaard og Maren Mortensdatter; Karen Christensdatter (faderens søster) tjenende i Thisted, Niels Christensen i Vang, Christen Lauritsen i Vang, Peder Mortensen af Sperring.

1775 Christen Christensen, Christen Christensen og Maren Poulsdatter; Thomas Christensen og Hedvig Poulsdatter fra Vester Vandet, Anders Poulsen fra Agerholm, Christen Ramsgaard af Vang, Berthel Poulsen tjenende i Vangsgaard, Peder Korsgaard af Torup.

1775 Jens Christian Christensen, Christen Nielsen og Maren Mortensdatter ved Waae (Vangsaa); Anne Mortensdatter Odder, Morten Christensen Odder Waae (Vangsaa), Christen Klostergaard af Vang, Jens Berthelsen af Vang.

1775 Johanne Christensdatter, Christen Ramsgaard` og Maren Andersdatter; Rasmus Hangaard af Faaretofte, Jens Poulsen fra T___, data_kirkebøgerM_C111_C_001_007224543_00122.

1775 Christen Christensen, Christen Lauritsen og Karen Christensdatter; Christen Klosterhede fra Thisted, Maren Madsdatter af Sperring, Jens Madsen, Oluf Klostergaard af Vang, data_kirkebøgerM_C111_C_001_007224543_00109/123.

1775 Christen Jensen, Jens Christian Nielsen og Maren Christensdatter; Niels Christensen og Karen Christensdatter i Vang, Anne Marie Pedersdatter, Niels Christensen af Vang, Christen Lauritsen af Vang, Philip Jensen af Vang, data_kirkebøgerM_C111_C_001_007224543_00109.

1776 Jesper Christensen, Christen Poulsen og Else Andersdatter; Anne Jespersdatter af Nystrup, Karen Nielsdatter af Nystrup, Laurits Sørensen af Thorsted, Jens Andersen af Dollerup, Mads Nielsen af Klostergaard, data_kirkebøgerM_C111_C_001_007224543_00109.

1776 Jens Philipsen, Philip Jensen og Anne Jensdatter; Birgithe Sophie Jensdatter fra Snedsted, Eleonora ____ fra Snedsted, Jens Christian Nielsen Vang, Niels Jensen Vang, Christen Andersen Haresyssel, data_kirkebøgerM_C111_C_001_007224543_00109.

1776 Ellen Jensdatter, Jens Krabbe og Maren Christensdatter ved Vangsaa; Anne Marie Nielsdatter fra Vaae, Maren Christensdatter Konge, Christen Konges, Niels Pedersen af Waae (Vangsaa), Christen Pedersen af Waae (Vangsaa), Jens Berthelsen af Waae (Vangsaa), data_kirkebøgerM_C111_C_001_007224543_00109.

1776 Karen Nielsdatter, Niels Jensen og Anne Marie Pedersdatter; Marie Christensdatter tjenende i Store Diernees, Anders Thomassen af Øster Vandet, Jens Christian Nielsen af Vang, Christen Pedersen tjenende i Korsgaard Torup, data_kirkebøgerM_C111_C_001_007224543_00109.

1776 Christen Poulsen, Poul Hede og Karen Pedersdatter; Anne Nielsdatter fra Klostergaard, Anders Hede af Klostergaard, Peder Nielsen fra Vangsaa, data_kirkebøgerM_C111_C_001_007224543_00109.

1776 Mette Olufsdatter, Oluf Christensen Klostergaard og Karen Mortensdatter; Else Klostergaard fra Thisted, Maren Madsdatter fra Sperring, Niels Christensen, Christen Grønkaer i Vang, Peder Mortensen fra Sperring, data_kirkebøgerM_C111_C_001_007224543_00109.

1777 Niels Jensen, Jens Christian Nielsen og Maren Christensdatter; Maren Jensdatter, Jens Christensens datter i Vang, Karen Baarer af Vang, Niels Christensen af Vang, Christen Lauritsen af Vang, Anders Hus af Vang, data_kirkebøgerM_C111_C_001_007224543_00053.

1777 Maren Knudsdatter, Knud Jensen og Karen Pedersdatter; jom: Cathrine fra Raastrup, Anders Tofting af Vester Diernees, Peder Guldager fra Arup, Mads Helleberg af Raastrup, Anne Christophersdatter af Torup.

vang 1777 Niels Jensen, Jens Christian Nielsen og Maren Christensdatter; Jens Christensen i Vang, Maren Jensdatter af Vang, Karen Baarer af Vang, Niels Christensen af Vang, Christen Lauritsen af Vang, Anders Hus af Vang, 301.

torup Lille Diernees1777 Maren Knudsdatter, Knud Jensen og Maren Pedersdatter; jom: Cathrine fra Raastrup, Anders Tøfting fra Diernees, Peder Guldager fra Aarup, Mads Helleberg fra Raastrup, Anne Christophersdatter fra Torup.

1777 Morten Christensen Bach, Christen Nielsen Bach og Maren Mortensdatter; Else Mortensdatter tjenende i Korsgaard, Anne Mortensdatter, Morten Oddershede ved Vangsaa, Jens Weichild (Jens Vejkilde) ved Vorupøer, Jens Oddershede ved Vangsaa.

1777 Niels Poulsen, Poul Nielsen og Karen Nielsdatter Klostergaard; Anne Nielsdatter af Klostergaard, Knud Helleberg af Lille Diernees, Christen Helleberg af Sperring, Laurits Hørsted af Skaarup, Poul Jespersen af Nystrup.

1777 Kirsten Jensdatter, Jens Madsen Smed og Dorthe Christensdatter tvilling; Anne ____ af Øster Vandet, Peder Christensen Sig af Vandet, Poul Heden af Skaarshede, Christen Ramsgaard af Vang, Anders Helleberg af Torup, Christen Jensen Taarsted, Christen Grønkaer af Vang Mette Mortensdatter Odder Anne Marie Michelsdatter data_kirkebøgerM_C111_C_001_007224543_00053.

1777 Mette Jensdatter, Jens Madsen Smed og Dorthe Christensdatter tvilling; Anne Jacobsdatter af Skaarup, Peder Christensen Sig af Vandet, Poul Heden af Skaarshede, Christen Ramsgaard af Vang, Anders Helleberg af Torup, Christen Jensen Taarsted, Christen Grønkaer af Vang Mette Mortensdatter Odder Anne Marie Michelsdatter.

vang 1777 ____, Peder Røed og Karen ____; Karen ____ tjenende i Praestegaarden, Inger Poulsdatter ___i Praestegaarden, Jens Christensen Bach, Christen Christensen Bach, Anders Christensen Snejstrup.

vang 1777 Jens Klostergaard Christensen, Christen Lauritsen og ____; Else Klostergaard af Thisted, Mette Lauritsdatter af Vang, Christen Jensen Thorsted af Vang, Jens Christian Nielsen af Vang, Christen Madsen af Sperring.

vang 1778 Christine Lauritsdatter, Laurits Lauritsen Smed og Martha Sørensdatter (*Laurits Smed og Martha Sørensdatter, Laurits Lauritsen og*

Martha Sørensdatter); degnen og Maren Thomasdatter, Christen Ramsgaard af Vang, Christen Jensen Thorsted af Vang, Jørgen Pedersen af Vang, Anne Marie Michelsdatter af Vang.

vang 1778 Maren Jensdatter, Jens Christian Nielsen og Maren Christensdatter; barnet døde17 februar.

Vang/ Vangsaa1778 Peder Christensen Trab, Christen Pedersen Trab og Kirsten Pedersdatter; Birgithe Pedersdatter tjenende i Faergegaard, Anders Trab af Torup, Jens Hansen fra Vorupøer, Peder Christensen Lund fra Vangsaa, Anne Marie Nielsdatter fra Vangsaa.

Vang 1778 Marianne Madsdatter, fra Klostsergaard Mads Christensen Klostergaard og Anne Ludvigsdatter; Maren Ludvigsdatter tjenende i Vangsgaard, Oluf Klostergaard af Vang, Niels Andersen tjenende Knuds enke, Mads Nielsen af Klostergaard, Anne Marie Michelsdatter af Vang.

Vang 1778 Anders Christensen Ramsgaard, Christen Andersen Ramsgaard og Maren Andersdatter; Anne Andersdatter Ramsgaard, Niels Møllegaard i Sjørring, Anders Ramsgaard af Spering, Anders Poulsen af Dollerup, Jens Poulsen af Thorsted, Mads Nielsen af Klostergaard.

Vang 1778 Maren Nielsdatter, Niels Jensen og Anne Marie Pedersdatter; Maren Lauritsdatter Møller hos Knuds enke i Vang, Christen Ramsgaard af Vang, Philip Jensen af Vang, Niels Andersen tjenende Knuds enke i Vang.

Vang 1778 Jens Poulsen, Philip Jensen og Anne Jensdatter; Anne Nielsdatter af Klostergaard, Jens Christian Nielsen, Berthel Poulsen Agerholm af Vang, Peder Hede, Dorthe Nielsdatter fra Skaarhede.

Vang 1778 Anne Christensdatter, Christen Jensen Thorsted og Voldborg Madsdatter; Dorthe Jensdatter, Jens Andersen i Thorsted, Christen Ramsgaard af Vang, Jacob Madsen Skomager i Skaarup, Mourits Jensen af Thorsted, Maren Lauritsdatter hos Knuds enke i Vang.

Vang 1778 Anne Christine Christensdatter, Christen Andersen Grønkaer og Mette Mortensdatter; Inger Thomasdatter, Christen Klostergaard i Vang, Inger Poulsdatter ____ i Vang Praestegaard, Niels Rokaer af Torup, Jens Andersen, Michel Andersen Grønkaer, 302-303.

Vang 1778 Christen Olufsen1778, Oluf Christensen og Else Mortensdatter døde.

Vang 1778 Kirsten Jensdatter, Jens Smed og Dorthe Christensdatter; Inger Poulsdatter tjenende i Vang Praestegaard, Jacob Skomager af Skaarup, Christen Mouritsen i Vang, Christen Pedersen af Skrapesig i Vandet, Ingeborg Christensdatter af Vangsgaard.

Vang 1779 Jens Christensen Klostergaard, Christen Lauritsen og Karen Christensdatter i Vang; Mette Lauritsdatter, Anne Weye, Jens Lauritsen af Torup, Oluf Klostergaard, Mads Lauritsen hos Niels Christensen i Vang.

1779 Morten Olufsen, Oluf Christensen Klostergaard og Maren Mortensdatter; Else Christensdatter Klostergaard af Thisted, Christen Klostergaard, Christen Grønkaer ved Skraedder af Vang, Poul Mogensen.

Vang 1779 Niels Jensen Krabbe, Jens Krabbe og Maren Christensdatter ved Vangsaa; Niels Pedersen, Christen Pedersen, Peder Christensen Lund,.

1779 Anders Poulsen, boende i Klostergaard Poul Nielsen og Karen Christensdatter; Anders Tøfting af Store Diernees, Christen Helleberg af Sperring, Laurits Hørsted af Skaarup, Mads Nielsen af Klostergaard, Poul Jesppersen af Nystrup.

Vang 1779 Anne Marie Nielsdatter, Niels Jensen og Anne Simonsdatter; Maren Jensdatter, Else Christensdatter af Vang, Simon Jensen af Stagstrup, Niels Elkaer af Vang, Jens Christian Nielsen af Vang.

1780 Peder Knudsen, i Lille Diernees Knud Jensen Helleberg og Maren Poulsdatter; Jacob Thøgersen, Anne Pedersdatter af Skinnerup, Anders Tøfting af Store Diernees, Christen Bang af Sperring, Peder Korsgaard af Torup, Anne Nielsdatter af Klostergaard.

Vang 1780 Anne Christensdatter, Christen Nielsen Bach og Maren Mortensdatter fra Vangsaa; Maren Christensdatter, Jens Vejkild fra Vorupøer, Morten Poder, Peder Konge fra Vangsaa, Jens Graversen Nørregaard fra Stenberg, Maren Nielsdatter Bach fra Store Dieernees.

1780 Anne Poulsdatter, paa Skaarhede Poul Christensen og Karen Pedersdatter; Anne Christensdatter fra Vangsaa, Niels Poulsen af Klostergaard,

Salomon Mouritsen af Skaarup, Niels Pedersen fra Vangsaa, Jens Hede fra Skaarhede.

Vang 1780 Maren Jensdatter, Jens Christian Nielsen og Maren Christensdatter; Hedvig Christensdatter fra Vangsaa da tjenende i Klitmøller, Philip Jensen af Vang enke, Niels Christensen faderen, Jens Andersen Grønkaer, Christen Christensen Bach.

Vang 1780 Maniche Christensdatter, Christen Pedersen Trab og Kirsten Pedersdatter ved Vangsaa; Morten Odder og Hedvig ____ fra Vangsaa, Anders Trab af Torup, Anders Tveder fra Vangsaa, Christen Lund fra Vangsaa, Peder Konge fra Vangsaa.

Vang 1780 Maren Philipsdatter, Philip Jensen og Anne Jensdatter; Ingeborg Christensdatter af Vangsgaard, Jens Christian Nielsen, Jens Jensen, Peder Jensen af Skaarhede, Anne Nielsdatter af Klostergaard.

Vang 1780 Niels Pedersen Konge, Peder Christensen Konge og Anne Marie Nielsdatter; Hedvig Pedersdatter, Morten Poder ved Vangsaa, Niels Pedersen, Christen Konge, Knud Christensen Konge fra Vangsaa.

Vang 1780 Anne Marie Nielsdatter, Niels Andersen og Maren Lauritsdatter; Johanne Haurvig fra Thisted, jom:Mette Brøndlund, Anders Odde fra Klitmøller, Niels Elkaer af Vang, Laurits Haurvig fra Thisted.

Vang 1780 Voldborg Berthelsdatter, Berthel Poulsen Agerholm og ____; Christen Hove og Maren Poulsdatter i Vang, Christen Poulsen, Poul Christensen af Skaarhede, Gregers Ludvigsen fra Raastrup.

Vang 1780 Maren Nielsdatter, Niels Sørensen Elkaer og Karen Nielsdatter; Peder Nielsen og Kirsten Pedersdatter i Torup, Poul Jespersen af Nystrup, Peder Nystrup, Christen Gudrichsen fra Tanderup, Laurits Elkaer af Thorsted.

Vang 1780 Maren Christensdatter, Christen Jensen Thorsted og Voldborg Madsdatter; Anne Jacobsdatter fra Skaarup, Jens Andersen af Thorsted, Jens Smed, Christen Ramsgaard af Vang.

Vang 1780 Anne Jensdatter, Jens Krabbe og Maren Christensdatter; Maren Christensdatter Konge fra Vangsaa, Morten Oddershede fra Vangsaa, Niels Pedersen fra Vangsaa, Christen Nielsen Bach fra Vangsaa, Knud Christensen Konge fra Vangsaa.

Vang 1781 Birgithe Marie Christensdatter, Christen Andersen Skraedder og Mette Mortensdatter; Else Christensdatter Klostergaard, Morten Oddershede, Jens Mortensen, Jens Grønkaer.

1781 Christen Christensen, Christen Christensen Møller og Else Madsdatter; Peder Christensen og Maren Christensdatter Møller i Thilsted, Ingeborg Christensdatter Hove af Vang, Poul Jespersen af Nystrup, Jens Christian Mogensen og Poul Mogensen af Vang.

Vang 1781 Christen Madsen, Mads Christensen Klostergaard og ____; Juliane Fredericha Frejstrup tjenende i Vang Praestegaard, Christen Ramsgaard af Vang, Niels Andersen Af Vang, Jens Ludvigsen af Vang.

Vang 1781 Mette Cathrine Poulsdatter, Poul Jespersen og Anne Nielsdatter af Nystrup; Else Cathrine Brunberg af Tanderup Vester Vandet Sogn, Niels Pedersen Nystrup, Laurits Elkaer af Thorsted, Poul Klostergaard, Peder Nielsen af Nystrup.

1781 Marianne Olufsdatter, Oluf Christensen Konge og Else Mortensdatter (*Oluf Konge og Else Mortensdatter, Oluf Christensen og Else Mortensdatter*); Christen Bach og Maren Mortensdatter ved Vangsaa, Peder Korsgaard af Torup, Christen Berthelsen af Torup, Knud Konge fra Vangsaa, 305-306.

Vang 1781 Anne Poulsdatter, Poul Nielsen og Karen Christensdatter boende i Klostergaard; Oluf Helleberg og Mette Christensdatter i Sperning, Poul Jespersen af Nystrup, Salomon Christensen af Kaarup, Laurits Elkaer af Thorsted, Mads Nielsen af Klostergaard.

Vang 1781 Anne Jensdatter Grønkaer, Jens Andersen Grønkaer og Maren Jensdatter; Anne Andersdatter Grønkaer, Else Christensdatter, Niels Pedersen Nystrup, Christen Grønkaer, Peder Grønkaer.

Vang 1781 Dorthe Marie Pedersdatter Konge, Peder Christensen Konge og Anne Marie Nielsdatter (*Peder Konge og Anne Marie Nielsdatter, Peder Christensen og Anne Marie Nielsdatter*); Maren Christensdatter Konge, Karen Tvilling fra Vangsaa, Morten Odde, Oluf Konge, Peder Nielsen fra Vangsaa.

Vang 1781 Maren Olufsdatter, Oluf Christensen Klostergaard og Maren Mortensdatter; Else Christensdatter Klostergaard, Bodil Marie Kokkedahl af Vang, Jens Christian Nielsen, Anders Pedersen Hus, Mads Lauritsen Smed af Vang.

Vang 1782 Gertrud Nielsdatter, Niels Andersen og Maren Lauritsdatter; Ide Brøndlund proustinde, Cathrine Haurvig af Vang, Christen Hove af Vang, Christen Ramsgaard af Vang, Niels Elkaer af Vang.

Vang 1782 Søren Nielsen, Niels Elkaer og _____ moderen døde; Charlotte Gudrichsdatter af Faergegaard, Else Cathrine Poulsdatter fra Tanderup Vester Vandet, Christen Ramsgaard, Christen Gudrichsen fra Tanderup, Niels Andersen af Vang, Peder Landbo.

Vang 1782 Poul Berthelsen, Berthel Poulsen Agerholm og Maren Ludvigsdatter (*Berthel Agerholm og Maren Ludvigsdatter, Berthel Poulsen og Maren Ludvigsdatter*); Anders Poulsen og Maren Christensdatter af Agerholm, Thomas Christensen af Vandet, Christen Hove i Vang, Gregers Ludvigsen, Peder Hede.

1782 Mette Poulsdatter, Poul Christensen og Karen Pedersdatter; Dorthe Nielsdatter, Christen Poulsens steddatter paa Skaarhede, Anne Andersdatter af Øster Vandet, Salomon Mouritsen af Skaarup, Berthel Christensen og Jens Christensen af Skaarhede.

Vang 1782 Poul Christensen1782, Christen Hove og _____ barnet døde..

Vang 1782 Niels Christensen Bach, Christen Nielsen og Maren Mortensdatter boede ved Waae (Vangsaa), i Vangsaa; Peder Konge og Anne Marie Nielsdatter, Anne Mortensdatter ____, Morten Poder, Niels Pedersen, Jens Mortensen fra Vangsaa.

1782, Christen Trab og ____.

Vang 1782 Benedichte Christensdatter, Christen Lauritsen og Karen Christensdatter; Maren Christensdatter tjenende i Praestegaarden, Bodil Marie Kokkedahl, Jens Lauritsen af Torup, Christen Grønkaer af Vang, Anders Pedersen af Vang.

Vang 1783 Christen Philipsen, Philip Jensen og Anne Jensdatter; Christen Klostergaard, Christen Hove, Jens Smed, Jens Christian Nielsen, Jens Christensen Hove., 305-306.

Vang 1783 Hedvig Jensdatter, Jens Christian Nielsen og Maren Christensdatter; Mette Jensdatter pige ved Klitmøller, Hedvig Christensdatter Vangsaa da tjenende ved Klitmøller, Niels Christensen, Niels Jensen, Mads Lauritsen Smed.

Vang 1783 Jens Nielsen, Niels Jensen og Anne Simonsdatter; Simon Jensen af Stagstrup, Niels Andersen af Vang, Niels Elkaer af Vang, Jens Christian Nielsen af Vang, Mads Lauritsen af Vang.

Vang 1783 Niels Christensen Mejlsø, Christen Nielsen Mejlsø og Anne Christensdatter ved Vangsaa; Anders Danielsen og Inger Nielsdatter af Torby, Christen Bach af Vangsaa, Christen Trab ved Waae (Vangsaa), Niels Hedegaard Torup, Jens Christian Klostergaard af Vang.

1783 Anne Pedersdatter, Peder Hede og Karen Marie Andersdatter; Anders Møller og Maren Christensdatter af Klitmøller, Anne Andersdatter Mølle fra Fuglsang i Vester Vandet, Christen Knudsen fra Klitmøller, Knud Jensen Lille Diernees, Niels Andersen Mølle fra Klitmøller.

vang 1783 Karen Poulsdatter, Poul Jespersen og Anne Nielsdatter Nystrup; Poul Nielsen af Klostergaard, Karen Christensdatter, Else Cathrine Poulsdatter fra Tanderup i Vester Vandet Sogn, Christen Olufsen Søe (Brø?) fra Klitmøller, Christen Gudrichsen af Tanderup, Niels Elkaer af Vang.

vang 1783 Jens Trilling, Peder Nielsen og Sidsel Trilling i Vangsaa barnet døde1783.

vang 1783 Jens Pedersen Konge, Peder Christensen Konge og Anne Marie Nielsdatter Vangsaa (*Peder Konge og Anne Marie Nielsdatter, Peder Christensen og Anne Marie Nielsdatter*); Hedvig Christensdatter steddatter af Morten Odder ved Vangsaa, Anne Christensdatter hendes søster, Morten Odder af Waae (Vangsaa), Christen Konge af Waae (Vangsaa), Knud Konge af Waae (Vangsaa).

vang 1784 Christen Christensen Grønkaer, Christen Andersen Grønkaer og Mette Mortensdatter; Maren Andersdatter Grønkaer, Anne Andersdatter Grønkaer, Morten Odder fra Vangsaa, Niels Bjerregaard af Torup, Jens Mortensen ved Vangsaa.

vang 1784 Maren Christensdatter Trab, Christen Trab og Kirsten Pedersdatter; Mette Marie Pedersdatter fra Vangsaa, Birgithe Pedersdatter søsteren tjenende i Faergegaard, Anders Trab af Torup, Christen Konge, Jens Mortensen Odder af Vangsaa.

vang 1784 Petronella Christine Jensdatter, Jens Christensen og Inger Poulsdatter; Brøndlund, Maren Poulsdatter hendes søster, Oluf Poulsen Klitmøller, Laurits Snild, Henrich Christensen af Vang.

vang 1784 Karen Jensdatter Krabbe, Jens Krabbe og Maren Christensdatter ved Vangsaa; Karen Jensdatter Trilling, Hedvig Christensdatter af Vangsaa, Morten Christeensen af Klitmøller, Christen Nielsen Bach fra Vangsaa, Peder Nielsen fra Vangsaa.

vang 1784 Anne Haurvig (Anne Havervig), Niels Andersen og Maren Lauritsdatter; Cathrine Havervig fra Thisted, Anne Lauritsdatter fra Klitmøller, Michel Pedersen af Skinnerup, mon: Laurits Havervig fra Thisted., 306-307.

vang 1784 Karen Poulsdatter, Poul Nielsen og Karen Christensdatter i Klostergaard; afdøde Niels Poulsen og Anne Christensdatter Klostergaard, Poul Nystrup og Anne Nielsdatter, Christen Helleberg af Sperring, Laurits Skaarhede af Skaarup, Mads Nielsen af Klostergaard.

1784 Christen Andersen, Anders Pedersen og Maren Christensdatter Bach; Kirsten Pedersdatter tjenende i Sigshøj, Hedvig Christensdatter Bach, Poul Jespersen af Nystrup, Christen Pedersen af Hillerslev, Jens Christensen Bach.

1784 Christen Thomassen, Thomas Christensen og Sidsel Marie Nielsdatter vaerende hos Christen Klostergaard i Vang; Mette Marie Christensdatter barnets faster, Else Christensdatter Klostergaard, Peder Christensen af Vester Vandet, Christen Ramsgaard af Vang, Jens Christensen Klostergaard, Christen Klostergaard i Vang.

vang 1784 Anne Christensdatter, Christen Nielsen Bach og Maren Mortensdatter ved Vangsaa (*Christen Bach og Maren Mortensdatter, Christen Nielsen og Maren Mortensdatter*); Christen Grønkaer og Mette Mortensdatter af Vang, Dorthe Andersdatter tjenende Niels Andersen i Vang, Jens Krabbe, Christen Trab, Christen Mejlsø fra Vangsaa.

vang 1784 Christen Pedersen, (Vangsaa) Peder Nielsen Waae og Maren Christensdatter (*Peder Vangsaa og Maren Christensdatter, Peder Nielsen og Maren Christensdatter*); Hedvig Christensdatter fra Vangsaa, Anne Christensdatter, Niels Pedersen, Christen Konge, Knud Konge.

vang 1784 Kurt Knudsen, Knud Jensen Helleberg og Maren Pedersdatter Lille Diernees; jom: Tøfting af Store Dierenees, Peder Hansen af Sjørring, Christen Jensen Helleberg af Torup, Jens Helleberg ladefoged paa Raastrup.

vang 1784 Karen Nielsdatter, Niels Sørensen Elkaer og Maren Jacobsdatter (*Niels Elkaer og Maren Jacobsdatter, Niels Sørensen og Maren Jacobsdatter*); Laurits Elkaer og Mette Jespersdatter af Faartoft, Poul Nystrup og Anne Nielsdatter, Niels Nystrup, Niels Andersen af Vang, Laurits Smed af Vang.

vang 1785 Jens Poulsen (*Jens Philipsen*), Philip Jensen og Ingeborg Christensdatter; Else Klostergaard tjenende i Vang Praestegaard, Johanne Lauritsdatter Smed, Christen Hove af Vang, Anders Hove, Mads Christian Jensen af Vang.

1785 Mette Poulsdatter, Poul Klostergaard og Karen Christensdatter barnet døde1785.

vang 1785 Kirsten Jensdatter, Jens Andersen Grønkaer og Maren Jensdatter (*Jens Grønkaer og Maren Jensdatter, Jens Andersen og Maren Jensdatter*); Maren Andersdatter Grønkaer, Anne Andersdatter Grønkaer af Vang, Christen Ramsgaard af Vang, Niels Andersen af Vang, Peder Andersen Grønkaer af Vang.

vang 1785 Karen Krabbe, Jens Krabbe og Maren Christensdatter; Christen Nielsen Bach og Maren Mortensdatter af Vangsaa, Christen Krabbe og Kirsten Pedersdatter af Waae (Vangsaa), Christen Mejlsø af Waae (Vangsaa), Jens Mortensen af Waae (Vangsaa), Peder Christensen Lund af Waae (Vangsaa).

vang 1785 Christen Berthelsen, Berthel Poulsen og Maren Ludvigsdatter barnet døde1785.

vang 1785 Anne Ramsgaard, Christen Ramsgaard` og Maren Andersdatter barnet døde1785.

vang 1785 Jørgen Nielsen, Niels Jensen og Anne Simonsdatter; Ide Sophie Sølvtoft praestens hustru, Anders Øsløs af Vang, Anders Pedersen af Vang, Mads Lauritsen Smed af Vang, Bodil Marie Christensdatter vaerende hos degnen i Vang, 307-308.

vang 1786 Bodil Pedersdatter, Peder Christensen Konge og Anne Marie Nielsdatter fra Vangsaa (*Peder Konge og Anne Marie Nielsdatter, Peder Nielsen og Maren Christensdatter*); Christen Nielsen Bach og Maren ____ fra Vangsaa, Christen Olufsen Konge fra

Vangsaa, Jens Mortensen fra Vangsaa, Knud Konge fra Vangsaa.

vang 1786 Karen Marie Mejlsøe, Christen Nielsen Mejlsøe og Anne Christensdatter ved Vangsaa; Peder Nielsen og Kirsten Pedersdatter af Torup, Niels Pedersen af Torup, Christen Ramsgaard af Vang, Peder Christensen Lund fra Vangsaa.

vang 1786 Peder Nielsen Hedegaard, Niels Hedegaard og Anne Nielsdatter; Kirsten Pedersdatter af Torup, Niels Pedersen af Torup, Christen Ramsgaard af Vang, Jens Christian Nielsen tjenende i Nørrehedegaard, Mette Thomasdatter, Christen Helleberg af Torup.

Hundborg 1786 Bodil Andersdatter, Anders Pedersen og Maren Christensdatter f Kronens Hede; Hedvig Christensdatter Bach, Birgithe Lauritsdatter Smed, Niels Nystrup, Jens Bach af Agerholm, Christen christensen Bach af Vang.

vang 1786 Christen Jensen, Jens Christensen og Inger Poulsdatter; Mette Thøgersdatter af Vang, Kirsten Mogensdatter af Vang, Niels Andersen af Vang, Anders Øsløs af Vang, Poul Christensen af Vang.

vang 1786 Anne Christine Poulsdatter, Poul Jespersen og Anne Nielsdatter Nystrup; Peder Nielsen og Kirsten Pedersdatter af Torup, sen: captajn Gudrichsen af Tanderup, Poul Nielsen, Mads Nielsen af Klostergaard, Peder Nielsen af Nystrup.

vang 1786 Laurits Christian Nielsen, Niels Andersen og Maren Lauritsdatter; Anne Lauritsdatter fra Klitmøller, Michel Pedersen af Skinnerup, Niels Elkaer fra Kaarup, Peder Nielsen af Nystrup.

vang 1786 Anne Marie Jensdatter, Jens Christian Nielsen og Maren Christensdatter; Sidsel Marie Christensdatter tjenende faderen, Birgithe Lauritsdatter Smed af Vang, Niels Christensen, Anders Biløs, Jens Jensen af Vang.

vang 1786 Karen Christensdatter Grønkaer, Christen Andersen Skraedder og Mette Mortensdatter; Christen Polberg og Mette ____ af Vang, Jens Grønkaer af Vang, Niels Jensen af Vang, Christen Mogensen af Vang.

vang 1787 Morten Jensen, Jens Mortensen og Anne Christensdatter af Vangsaa; Sidsel Christensdatter, Peder Christensen og Anne Marie Nielsdatter af Klitmøller, Christen Klostergaard af Vang, Christen Bach Vangsaa, Peder Christensen af Klitmøller.

vang 1787 Sidsel Poulsdatter, Poul Nielsen og Karen Christensdatter Klostergaard; Elle Christensdatter, Christen Hulgaard af Thorsted, Birgithe Christensdatter fra Klitmøller, Niels Nystrup, Poul Jespersen Nystrup, Mads Nielsen Klostergaard.

vang 1787 Anne Nielsdatter, Niels Nielsen Hedegaard og Anne Nielsdatter; Inger Christensdatter tjenende Christopher Jensen i Torup, Anne Nielsdatter af Torup, Niels Pedersen af Torup, Laurits Smed, Anders Christensen Ramsgaard af Vang.

1787 Mette Marie Pedersdatter, Peder Hede og Karen Marie Andersdatter; Liftov Bovs Dorthea? af Thisted, Anne Andersdatter fra Klitmøller, Anders Andersen Klitmøller, Knud Jensen af Lille Diernees, Niels Andersen af Klitmøller.

vang 1787 Christen Hove, Philip Jensen og Maren Christensdatter døde1787; Christen Hove og Maren Poulsdatter af Vang, Niels Jensen af Vang, Jens Christian Nielsen, Mads Christian Smed.

vang 1787 Johan Pedersen, Peder Nielsen og Maren Christensdatter Vangsaa; Jens Odder og Maren Christensdatter, Niels Pedersen fra Vangsaa, Knud Konge fra Vangsaa, Peder Christensen fra Vangsaa.

vang 1787 Anne Christensdatter, Christen Pedersen Trab og Kirsten Pedersdatter; Kirsten Pedersdatter, Anders Trab, Else Christensdatter af Torup, Mette Marie Pedersdatter fra Vangsaa, Christen Jensen fra Vangsaa, Peder Nielsen fra Vangsaa, Peder Christensen fra Vangsaa.

1788 Christen Andersen, Anders Pedersen og Maren Christensdatter; Christen Gurdrichsen, Anne Poulsdatter af Tanderup i Vester Vandet, Poul Nystrup og Anne Nielsdatter, Jens Lauritsen af Torup, Jens Bach fra Nebel, Christen Bach af Vang.

vang 1788 Ubbe Andersen, Anders Øsløs og Anne Ubbesdatter; jom: Kirsten Tøfting, Jens Christian ___ og Maren Christensdatter af Vang, Mads Ubbesen af Naestrup, Michel Skaarup af Vester Diernees, Christen Ubbesen af Skaarup.

vang 1788 Oluf Pedersen Konge, Peder Konge og Anne Marie Nielsdatter Vangsaa; Sidsel Marie Christensdatter tjenend ve Klitmøller, Peder Nielsen og Maren Christensdatter ved Vangsaa, Niels Pedersen fra Vangsaa, Christen Olufsen Konge fra Vangsaa, Christen

Christensen Konge fra Vangsaa.

vang 1788 Kirsten Nielsdatter, Niels Jensen og Anne Simonsdatter; Kirsten Pedersdatter tjenende Anders Sallingbo i Thorsted, Niels Andersen af Vang, Jens Christian Nielsen af Vang, Philip Jensen af Vang.

vang 1788 Christen Jensen, Jens Christensen og Inger Poulsdatter; Gertrud Mogensdatter, Laurits Smed af Vang, Anders Østløs af Vang, Poul Christensen af Vang.

vang 1788 Lorents Nielsen Silkeborg, degnen i Vang Niels Silkeborg og Karen Kibgaard; Brøndlund og Ide Sophie Sølvtoft, jom: Else Marie Buche af Thisted, Stenstrup sognepraest af Sjørring, ____ Brøndlund af Thisted, Lohman af Raastrup.

vang 1788 Christen Hove, Philip Jensen og Inger Christensdatter; Anne Andersdatter tjenende i Nystrup, Christen Hove, Niels Jensen af Vang, Jens Christian Nielsen f Vang.

vang 1788 Anne Jensdatter, Jens Mortensen og Anne Nielsdatter Vangsaa; Peder Nielsen og Maren Christensdatter, Birgithe Pedersdatter, Niels Jensen Bach, Christen Konge fra Vangsaa, Jens Klostergaard af Vang, 309-310.

vang 1789 Niels Poulsen, Poul Jepsersen og Anne Nielsdatter bebør i Nystrup; Anders Tøfting af Store Diernees, Christen Gudrichsen af Tanderup i Vandet, Laurits Hørsted af Skaarup, Niels Elkaer af Skaarup.

vang 1789 Anne Christine Nielsdatter, Niels Andersen og Maren Lauritsdatter barnet døde1789.

vang 1789 Johanne Christensdatter Mejlsøe, Christen Nielsen Mejlsøe og Anders Christensdatter Vangsaa (*Christen Mejlsøe og Anders Christensdatter, Christen Nielsen og Anders Christensdatter*); Mogens Mejlsøe af Jannerup, Anne Lauritsdatter, Niels Bjerregaard og Anne Andersdatter af Torup, Christen Iversen af Hundborg, Christen Trab af Vangsaa, Niels Christensen af Diernees Mølle.

1789 Inger Poulsdatter, Poul Klostergaard og ____; Knud Helleberg af Lille Diernees, Laurits Hørsted af Skaarup, Poul Nystrup, Mads Nielsen af Klostergaard.

vang 1789 Sidsel Marie Christensdatter, Christen Andersen Grønkaer og Mette Mortensdatter; Christen Badkaer og Maren Mortensdatter, Maren Andersdatter, Christen Klostergaard af Vang, Niels Jensen af Vang, Jens Christian Nielsen af Vang.

1789 Ingeborg Jensdatter, Jens Andersen og Anne Marie Andersdatter; Anne Sørensdatter af Naestrup, Dorthe Nielsdatter af Skaarhede, Christen Poulsen af Skaarhede, Christen Berthelsen, Christian Naestrup af Vangsaa.

vang 1789 Christen Pedersen Lund, Peder Christensen Lund og Mette Jensdatter Vangsaa (død i Aarhus i 1911); Anne Christensdatter, Christen Mejlsøe ved Vangsaa, Kirsten Jensdatter af Klitmøller, Christen Nielsen Bach, Christen Konge ved Vangsaa, Niels Christensen tjenende i Diernees Mølle.

vang 1789 Christen Berthelsen, Berthel Poulsen og Maren Ludvigsdatter; Inger Cathrine Thomasdatter af Vester Vandet, Anne Marie Christensdatter af Vangsgaard, Knud Jensen af Lille Diernees, Anders Christensen af Vangsgaard, Anders Christensen af Skaarhede.

vang 1789 Jens Christian Philipsen, Philip Jensen og Ingeborg Christensdatter; Malene Jensdatter, Christen Svindborg af Snedsted, Maren Christensdatter, Jens Christian Nielsen af Vang, Christen Hove af Vang, Niels Jensen, Anders Ørsløs af Vang.

vang 1790 Karen Andersdatter, Anders Ørsløs og Kirsten Ubbesdatter; Ingeborg Lauritsdatter, Christen Ubbesen af Skaarup, Maren Christensdatter Thorsted i Store Diernees, Michel Skaarup af Vester Diernees, Mads Smed af Vang, Anders Ramsgaard af Vang.

vang 1790 Johanne Nielsdatter, Niels Jensen og Anne Simonsdatter; Birgithe Lauritsdatter Smed, Niels Andersen, Philip Jensen, Mads Lauritsen Smed af Vang.

vang 1790 Anne Christine Nielsdatter, Niels Andersen Mølle og Dorthe Pedersdatter (*Niels Mølle og Dorthe Pedersdatter, Niels Andersen og Dorthe Pedersdatter*); Anders Andersen og Maren Christensdatter af Klitmøller, Mette Madsdatter, Anders Helleberg af Torup, Niels Christensen af Torup, Niels Bjerregaard af Torup, Jens Lauritsen af Torup.

hundborg1790 Poul Andersen, Anders Pedersen og Maren Christensdatter Kronens Hede; segn: Poul Badkaer og Maren Christensdatter degn til

Tilsted menighed, Maren Christensdatter, Christen Bach i Vang, Christen Møller, Jens Jensen tjenende i Nystrup, Mads Smed af Vang.

vang 1790 Laurits Christian Nielsen, Niels Andersen og Maren Lauritsdatter; Anders Odder og Inger Marie Christensdatter af Klitmøller, Poul Jespersen og Anne ____ af Nystrup, Laurits Smed, Anders Ørsløs, Christen Klostergaard af Vang.

vang 1790 Anders Christian Jensen, Jens Andersen Naestrup og Anne Marie Andersdatter; Karen Jensdatter Trilling, Christen Naestrup af Vangsaa, Christen Poulsen, Jens Hede, Berthel Hede fra Skaarhede.

vang 1790 Anne Jensdatter, Jens Christensen og Ingeborg Poulsdatter; Niels Andersen og Maren Lauritsdatter af Vang, Oluf Poulsen af Klitmøller, Christen Hove af Vang, Anders Ramsgaard af Vang.

vang 1790 ____, Niels Pedersen Boger og Anne Christensdatter ved Vangsaa barnet døde1790; Hedvig Pedersdatter enkekone,.

vang 1790 Maren Nielsdatter, Niels Hedegaard og Anne Nielsdatter Hedegaard; Christen Helleberg og Mette Thomasdatter i Torup, Jørgen Christensdatter tjenende Niels Christensen i Vang, Anders Hove i Vangsgaard, Jens Christensen Klostergaard i Vang.

vang 1790 Peder Christian Trab, Christen Pedersen og Kirsten Pedersdatter Vangsaa; Jens Hansen og Maren Pedersdatter ved Vorupøer, Voldborg Christensdatter af Vandet, Jens Mortensen Peder Lund, Knud Konge af Vangsaa.

vang 1791 Jens Klostergaard Christensen, Christen Bach og Anne Christensdatter; Christen Mouritsen og Volborg Madsdatter i Vang, Jens Smed, Christen Hove, Anders Hove af Vang.

vang 1791 Dorthe Pedersdatter, Peder Jensen Hede og Karen Marie Andersdatter Skaarhede (*Peder Hede og Karen Marie Andersdatter, Peder Jensen og Karen Marie Andersdatter*); Mette Christensdatter Christen Poulsens datter paa Skaarhede, Maren Guldager, Knud Lille Diernees Fauerskov, Niels Andersen Mølle, Berthel Christensen, Jens Naestrup af Vang Sogn.

vang 1791 Else Poulsdatter, Poul Christensen og Karen Christensdatter Klostergaard; Jens Sigslags, Maren Knudsdatter af Lille Diernees, Salomon Christensen af Skaarup, Christen Poulsen af Skaarhede, Peder Jensen af Skaarhede.

vang 1791 Else Christensdatter, Christen Andersen Hørsted og Maren Jensdatter; Jens Jensen og Anne Andersdatter Hørsted af Bersted i Snedsted Sogn, Mette Ramsgaard af Vang, Niels Andersen af Vang, Jens Smed af Vang, Jens Klostergaard af Vang, 311-312.

vang 1791 Karen Poulsdatter, Poul Jespersen og Anne Nielsdatter Nystrup; Niels Poulsen og Anne Klostergaard, Mette Ramsgaard af Vang, Oluf Christensen af Klitmøller, Peder Christensen af Klitmøller, Poul Christensen af Tanderup Vester Vandet.

vang 1791 Anne Pedersdatter Konge, Peder Christensen Konge og Anne Marie Nielsdatter Vangsaa; Birgithe Christensdatter Konge, Mette Marie Pedersdatter fra Vangsaa, Jens Pedersen af Vangsaa, Peder Nielsen af Vangsaa, Peder Lund af Vangsaa.

vang 1792 Anders Jensen, Jens Andersen Naestrup og Anne Marie Andersdatter paa Skaarhede; Søren Pedersen og Karen Olufsdatter i Naestrup, Dorthe Nielsdatter af Skaarhede, Christen Poulsen af Skaarhede, Christen Naestrup af Vangsaa, Christen Berthelsen af Skaarhede.

vang 1792 Else Marie Jensdatter, Jens Christensen Vang og Anne Margrethe Frederichsdatter ved Vangsaa; Birgithe Konge, Knud Konge, Jens Christensen af Vangsaa, Peder Konge af Vangsaa, Anne Marie Nielsdatter af Vangsaa, Oluf Smed.

vang 1792 Anne Christine Pedersdatter, Peder Nielsen og Maren Christensdatter Vangsaa; Birgithe Konge, Peder Lund, Jens Oddershede af Vangsaa, Knud Konge af Vangsaa, Christen Jensen af Vangsaa.

vang 1792 Anders Philipsen, Philip Jensen og Ingeborg Christensdatter; Dorthe Andersdatter Hove, Christen Hove og Maren Poulsdatter af Vang, Jens Smed, Anders Hove.

vang 1792 Hedevig Jensdatter Odder, Jens Mortensen og Anne Christensdatter ved Vangsaa; Maren Mortensdatter, Christen Bach ved Vangsaa, Sidsel Marie Christensdatter tjenende i Klostergaard, Peder Nielsen af Vangsaa, Peder Christensen af Vangsaa, Christen Mejlsø af Vangsaa.

1792 Jørgen Andersen, Anders Pedersen og Maren Christensdatter; Poul Jespersen og Anne Nielsdatter af Nystrup, Else Cathrine Wandel af Vang

Praestegaard, segn: Christen Gudrichsen (Christen Guddichsen) af Tanderup Vester Vandet Sogn, mon: Jørgen Christopher Sølvtoft aiosus af Vang Praestegaard.

vang 1792 Christine Marie Pedersdatter, Peder Christensen og Mette Jensdatter Vangsaa; Knud Jensen og Anne Jensdatter af Klitmøller, Birgithe Konge, Jens Mortensen, Christen Mejlsø af Vangsaa, Niels Christensen Mølle.

vang 1792 Inger Nielsdatter, Niels Jensen og Anne Simonsdatter i Vang; Mette Ramsgaard i Vang, Karen Jørgensdatter, Anders Øsløs, Christen Lauritsen, Laurits Christensen.

vang 1792 Morten Christensen Odder, Christen Anders Grønkaer og Mette Odder; Jens Odder og Anne Christensdatter ved Vangsaa, Anne Christensdatter, Maren Andersdatter Grønkaer, Niels Jensen, Christen Nielsen Bach, Peder Grønkaer, 312-313.

vang 1792 Maren Christensdatter Mejlsøe, Christen Mejlsøe og Anne Christensdatter ved Vangsaa; Maren Mortensdatter, Christen Nielsen Bach ved Vangsaa, Else Nielsdatter Bjerregaard, Jens Christian Christensen fra Vangsaa, Peder Lund fra Vangsaa, Niels Møller i Diernees Mølle.

vang 1792 Poul Jensen, Jens Christensen og Inger Poulsdatter i Vang; jom: Elisabeth Cathrine Wandel i Vang Praestegaard, Johanne Ramsgaard, Anders Ramsgaard, Mads Smed, Oluf Poulsen Klitmøller.

vang 1792 Dorthe Olufsdatter, Oluf Smed og Kirsten Andersdatter fra Vangsaa; Mette Marie Pedersdatter, Christen Mejlsøe, Christen Trab, Peder Nielsen, Peder Konge.

vang 1793 Christen Madsen, Mads Jacobsen og Maren Jensdatter Krabbe ved Vangsaa; Maren Mortensdatter, Christen Nielsen Bach ved Vangsaa, Peder Sigshøj, Jens Tveder, Birgithe Konge, Ellen Krabbe.

vang 1793 Hedvig Christine Jensdatter Grønkaer, Jens Grønkaer og Else Klostergaard i Vang; Peder Christensen i Vester Vandet, Maren Lauritsdatter, Voldborg Hove, Niels Andersen, Christen Madsen Dollerup, Anders Hove.

vang 1793 Christen Andersen Ramsgaard, Anders Ramsgaard og Kirsten Salomonsdatter af Vang; Laurits Hørsted og Maren Andersdatter i Skaarup, Mette Ramsgaard, Salomon Mouritsen, Salomon Andersen i Mejlsøe.

vang 1793 Karen Jensdatter, Jens Naestrup og ____ paa Skaarhede; Else Andersdatter i Vester Diernees, Anne Sørensdatter fra Naestrup, Niels Naestrup, Christen Berthelsen fra Skaarhede, Jesper Christensen fra Skaarhede.

vang 1793 Kirsten Henrichsdatter, Skraedder Henrich Andersen og Maren Andersdatter afVang; Maren Jensdatter, Christen Hørsted i Vang, Jens Grønkaer, Anders Ramsgaard, Peder Grønkaer.

vang 1793 Knud Nielsen, Niels Andersen og ____; Ide Sophie Brøndlund i Vang Praestegaard, Anne Nielsdatter, Christen Mouritsen, Jens Christian Nielsen.

vang 1793 Laurits Jensen, Jens Nielsen og Karen Lauritsdatter Skaarhede; Mette Cathrine Christensdatter fra Skaarhede, Anne Andersdatter fra Nystrup, Inger Marie Poulsdatter af Skarhede, Poul Nystrup, Anders Pedersen fra Kronens Hede.

vang 1793 Laurits Christensen, Christen Pedersen Giøttrup og Birgithe Lauritsdatter; Kirsten Lauritsdatter, Christine Lauritsdatter, Mads Lauritsen og Laurits Lauritsen af Vang, Jens Christian Nielsen af Vang.

vang 1793 Anne Philipsdatter, Philip Jensen og Ingeborg Christensdatter; Voldborg Hove, Mette Marie Jensdatter, Niels Andersen, Niels Jensen, Anders Hove.

vang 1794 Anders Nielsen, Niels Mølle og Dorthe Pedersdatter; Karen Marie Andersdatter, Christine Pedersdatter fa Klitmøller, Anders Mølle, Christen Bach, Peder Christensen.

vang 1794 Peder Nielsen Hedegaard, Niels Hedegaard og ____; Kirsten Tanderup, Peder Nielsen i Torup, Anne Christensdatter af Vang, Anders Øsløs af Vang, Niels Møller i Diernees Mølle.

vang 1794 Mette Poulsdatter, Poul Nystrup og ____ Nystrup; Poul Gudrichsen fra Tanderup i Vester Vandet Sogn, Mette Christensdatter paa Skaarhede, Dorthe Andersdatter Hove i Vang, Christen Gudrichsen af Tanderup, Salomon i Skaarup.

1794 Mette Jensdatter, paa Raastrup Jens Helleberg og Sidsel Mortensdatter uaegte; Christen Berthelsen paa Skaarhede, Mette Cathrine Christensdatter, Christen Jensen søn af Jens Christian i Vang, Christen Poulsen Hede paa Skaarhede.

vang 1794 Niels Jensen, Jens Naestrup og ____ Skaarhede; Christen Naestrup ved Vangsaa, Inger Christensdatter, Mette Christensdatter, Jens Sigshøj, Niels Naestrup, Christen Berthelsen paa Skaarhede.

hundborg1794 Laurits Andersen, Anders Pedersen og ____ ved Kronens Hede; Johannes Smed i Vang, Anne Andersdatter i Nystrup, Niels Christensen paa Skaarhede, Jens Jensen i Nystrup, Laurits Smed i Vang.

vang 1794 Laurits Jensen, Jens Baarer og ____ Skaarhede; Maren Kokkedahl pige tjenende i Store Diernees, Mette Christensdatter, Jens Jensen i Nystrup, Anders Pedersen Hus paa Kronens Hede, Christen Møller paa Kronens Hede.

vang 1794 Jens Andersen Ramsgaard, Anders Ramsgaard og ____; Maren Lauritsdatter, Niels Andersen i Vang, Voldborg Hove, Christen Mouritsen i Vang, Jens Grønkaer i Vang, Christen Hørsted i Vang.

vang 1794 Lorents Peter Nielsen Silkeborg, Niels Silkeborg og Maren ____; Brøndlund proustinde i Vang, jom: Korh i Nørhaa Praestegaard, sen: Mathiassen til Hundborg, sen: Eeg til Agerholm Praestegaard, sen: Anders Tøfting.

vang 1794 dødfødt dreng, Niels Jensen og ____ død1794, 314-315.

vang 1794 Johanne Jensdatter, Jens Henrichsen og ____; Laurits Hørsted i Skaarup, Dorthe Andersdatter, Poul Henrichsen, Anders Øsløs, Mads Smed.

vang 1794 Christine Marie Pedersdatter, Peder Lund og ____ ved Vangsaa; hans hustrus søster, Knud Jensens hustru i Klitmøller, Mette Marie Trab ved Vangsaa, Niels Møller i Diernees Mølle, Peder Konge, Jens Odder ved Waae (Vangsaa).

vang 1795 Mads Christensen Trab, (Christen Trab) Christen Pedersen Trab og ____ ved Vangsaa; hustruens søster Mette Marie, Voldborg Hove i Vang, Jens Odder, Peder Lund, Knud Konge.

vang 1795 Dorthe Pedersdatter tvilling, Peder Jensen og ____ paa Skaarhede; Mette Cathrine Christensdatter datter af Christen Poulsen paa Skaarhede, Voldborg Hove i Vang, Berthel Poulsen, Christen Berthelsen paa Skaarhede, Jens Knudsen af Lille Diernees.

vang 1795 spaed pige, Peder Jensen og ____1795 døde straks efter fødslen.

vang 1795 dødfødt dreng, Peder Berthelsen og Henriette Sophie Brøndlund.

vang 1795 Anders Jensen Grønkaer, Jens Grønkaer og ____; Brøndlund proustinde i Vang, Johanne Madsdatter, Kirsten Hørsted, Niels Andersen, Anders Ramsgaard, Henrich Skraedder.

vang 1795 Christen Christensen, Christen Bach og ____; Voldborg Hove i Vang, Maren Andersdatter Helleberg, Anne Christensdatter i Vang, Jens Lauritsen, Jens Helleberg af Torup.

vang 1795 Anne Philipsdatter, Philip Jensen Sandberg og ____ i Vang; Dorthe Andersdatter Hove, Jens Christian ____, Jens Philipsen, Niels Jensen, Anders Øsløs.

vang 1795 Christen Jensdatter, Jens Smed og ____ i vang; Jens Christensen og Maren Jensdatter i Skaarup, Jens Grønkaer, Anne Christensdatter datter af Christen Mouritsen, Anders Ramsgaard, Mads Christian Jensen Smed.

vang 1795 Maren Henrichsdatter, Henrich Skraedder og ____ i Vang; Niels Christensen i Sjørring, Christen Hørsted i Vang, Jens Grønkaer, Jens Christian ____ i Vang.

vang 1795 Jens Christian Pedersen Grønkaer, Peder Grønkaer og ____ ved Vangsaa; Poul Nystrup, Anne Andersdatter af Nystrup, Jens Jensen af Nystrup, Poul Jensen af Nystrup, Christen Andersen af Nystrup, 315-316.

vang 1796 Niels Christian Mejlsøe, Christen Mejlsøe og ____ ved Vangsaa; Christen Bach og Maren Mortensdatter ved Vangsaa, Else Christensdatter og Karen Christensdatter døtre til Niels Bjerregaard i Torup, Peder Lund ved Vangsaa, Niels Møller i Diernees Mølle.

torup1796 Christen Andersen, Anders Henrichsen og Johanne Christensdatter i Ferregaard; jom: Birgithe Christine Skibsted i Store Diernees, Poul Nystrup, Niels Møller i Diernees Mølle, segn: Christen Gudrichsen paa Tanderup i Vester Vandet Sogn, Clemed Faergegaard.

vang 1796 Maren Andersdatter Ramsgaard, Anders Ramsgaard og ____ i Vang; Jens Sigshøj, Poul Klostergaard, Jens Henrichsen i Vang, Salomon i Skaarup, Christen Salomonsen tjenende i Nystrup.

vang 1796 Jens Pedersen Hede, Peder Hede og ____ i Skaarhede.

vang 1796 Anne Christine Nielsdatter, Niels Andersen og ____ i Vang.

vang 1796 Karen Jensdatter, Jens Naestrup og ____ paa Skaarhede; Hedvig Enggaard fra Klitmøller, Mette Cathrine ____ paa Skaarhede, Else Andersdatter tjenende i Store Diernees, Christen Naestrup ved Vangsaa, Anders Jensen af Sigshøj.

hundborg1796 Anne Andersdatter, Anders Pedersen og ____ Kronens Hede; Johanne Madsdatter tjenende Proustinde Brøndlund, Mette Cathrine Poulsdatter i Nystrup, Poul Jespersen i Nystrup, Jens Lauritsen i Torup, Mads Smed i Vang.

Torup1796 Karen Jensdatter, Jens Helleberg og ____ Torup, døde1796; Christopher ____ og Karen Lauritsdatter i Torup, Clemed Faergegaard, Peder Korsgaard, Peder Helleberg, Maren Knudsdatter i Lille Diernees.

Vang 1796 Margrethe Elisabeth praestens datter, sognepraest til Vang og Torup vel: Berthelsen og mad: Berthelsen; mad: Asmussen Naesettissimussens kaereste sognepraest til Albech og Waier i Vendsyssel, mad: Brøndlund i Thisted, seg: Nicolaj Eg i Aggerholm sognepraest til Øster Vandet og Vester Vandet, Brammer sognepraest til Nørhaa, Anders Tøfting til Store Diernees.

torup1796 Christine Jensdatter (Kirstine Jensdatter), Jens Baarer og ____ Korsborg (Korsbør); Mette Cathrine Christensdatter, Christen Poulsens datter; paa Skaarhede, Maren Rød og Inger Rød, Christen Poulsen Hav, Anders Pedersen paa Kronens Hede.

Vang 1796 Anders Poulsen, Poul Christensen og Dorthe Andersdatter; Anne Andersdatter tjenende i Nystrup, Christen Berthelsen paa Skaarhede, Christen Andersen i Nystrup, Anders Christensen paa Skaarhede, Christen Murmester og Mette Madsdatter, 316⁄317.

Vang 1796 Peder Nielsen Mølle, Niels Andersen Mølle og Dorthe Pedersdatter (*Niels Mølle og Dorthe Pedersdatter, Niels Andersen og Dorthe Pedersdatter*); Maren Pedersdatter fra Klitmøller, Niels Bjerregaard i Torup, Anne Andersdatter, Peder Hede paa Skaarhede, Jens Lauritsen fra Klitmøller, Anders Fuglsang forpagter i Vang Praestegaard.

Vang 1797 Jesper Poulsen, Poul Jespersen og Anne Nielsdatter i Nystrup; jom: Helene Skaarup fra Tanderup, jom: Agille Cathrine Schiolzdahl Vang Praestegaard, Poul Tøftingq i Diernees, Niels Boddum fra Tanderup, Søren Listo Høyer i Vang Praestegaard.

Vang 1797 Maren Pedersdatter, Peder Christensen Lund og Mette Jensdatter ved Vangsaa (*Peder Lund og Mette Jensdatter, Peder Christensen og Mette Jensdatter*); Mette Marie Pedersdatter pige fra Vangsaa, Niels Møller Diernees Mølle, Christen Konge fra Klitmøller, Knud Jensen, Christen Mejlsøe ved Vangsaa.

Vang 1797 Christen Jensen, Jens Christensens Henrichsen og Inger Poulsdatter i Vang; Johanne Lauritsdatter pige i Vang Praestegaard, Niels Andersen i Vang, Christen Hove i Vang, Anders Øsløs i Vang, Mads Smed i Vang.

Vang 1797 Niels Nielsen Hedegaard, Niels Hedegaard og Anne Nielsdatter; Maren Andersdatter Anders Hellebergs datter i Torup, Niels Møller i Diernees Mølle, Jens Jensen i Vang, Anne Pedersdatter af Torup, Else Nielsdatter af Torup..

torup1797 Christen Andersen, Anders Clemedsen Faergegaard og Johanne Christensdatter Faergegaard (*Anders Faergegaard og Johanne Christensdatter, Anders Clemedsen og Johanne Christensdatter*); mad: Henriette Sophie Berthelsen praestens hustru i Vang, Niels Boddum fra Nørre Tanderup, Poul Jespersen fra Nystrup, Søren Lifts Høyer i Vang Praestegaard.

vang 1797 Guddich Pedersen, Peder Kongsgaard og Lotte Christine Guddichsdatter (Lothe Kirstine Guddichsdatter); Michel Hedegaard i Nørrehedegaard i Wiisbye Sogn (Husby Sogn?), Clemed Faergegaard i Torup, Villads Bundgaard i Hørdum, Peder Christensen Helleberg i Torup, Anders Helleberg i Torup.

Vang 1797 Christen Jensen, Jens Mortensen og Anne Christensdatter Vangsaa; Maren Jensdatter, Jens Christensens datter i Vang, Peder Nielsen,

Christen Trab, Jens Christian Christensen, Christen Jensens søn fra Vangsaa.

Vang 1797 Maren Knudsdatter Konge, Knud Christensen Konge og Maren Michelsdatter (*Knud Konge og Maren Michelsdatter, Knud Christensen og Maren Michelsdatter*); Inger Michelsdatter tjenende ved Klitmøller, Christen Jensen, Christen Trab, Peder Nielsen fra Vangsaa, Birgithe Christensdatter fra Klitmøller, 317-318.

Vang 1797 Niels Philipsen, Philip Jensen og Ingeborg Christensdatter i Vang; Johanne Lauritsdatter tjenende i Vang Praestegaard, Niels Andersen af Vang, Anders Ramsgaard af Vang, Anders Hove af Vang, Anne Marie Nielsdatter af Vang.

Vang 1797 Jens Christian Jensen Grønkaer, Jens Grønkaer og Else Christensdatter i Vang; Karen Christensdatter tjenende i Vang Praestegaard, Anders Ramsgaard af Vang, Christen Mouritsen, Mads Smed af Vang, Maren Christensdatter af Vang.

Vang 1797 Dorthe Jensdatter, Jens Madsen Smed og Kirsten Christensdatter i Vang; Jens Jensen og Anne Nielsdatter i Dollerup, Anders Ramsgaard af Vang, Mads Christian Jensen af Vang, Jens Christensen i Vester Vandet, Karen Marie Jensdatter tjenender i Store Diernees.

Vang 1798 Anne Henrichsdatter, Henrich Andersen og Maren Andersdatter i Vang; Anne Chrsitine Christensdatter i Vang, Jens Grønkaer, Christen Mathiassen, Maren Jensdatter, Christen Hørsted af Vang, Niels Bjerregaard og Anne Andersdatter i Torup.

Hundborg1798 Karen Andersdatter, Anders Christian Christensen og Dorthe Cathrine Lauritsdatter Kronens Hede; Mette Cathrine Poulsdatter, Poul Nystrups datter, Anne Andersdatter i Nystrup, Poul Jensen i Nystrup, Christen Møller i Naestrup, Anders Pedersen paa Heden.

Vang 1798 Anne Cathrine Andersdatter Ramsgaard, Anders Christensen Ramsgaard og Kirsten Salomonsdatter i Vang (*Anders Ramsgaard og Kirsten Salomonsdatter, Anders Christensen og Kirsten Salomonsdatter*); Johanne Lauritsdatter, Laurits Hørsteds datter i Skaarup, Michel Skaarup, Salomon Mouritsen, Anders Lauritsen alle af Skaarup, Niels Andrsen i Vang.

Vang 1798 Christen Nielsen, Niels Jensen og Mette Cathrine Christensdatter; Karen Nielsdatter tjenende i Skaarup, Christen Poulsen, Jesper Christensen fra Skaar Hede, Niels Andersen, Poul Christensen af Vang.

Torup1798 Marianne Andersdatter, Anders Trab og Else Christensdatter; Kirsten Andersdatter i Torup, Mette Andersdatter af Torup., Christen Andersen af Torup., Niels Tanderup af Torup., Mads Christensen af Torup..

Vang 1798 Marianne Nielsdatter, Niels Andersen og ____ Vang, døde1798.

Vang 1798 Anne Poulsdatter, Poul Jespersen og Anne Nielsdatter Nystrup; Christen Mouritsen og Mette Jespersdatter i Thorsted, Gertrud Nielsdatter i Vang, Poul Tøfting i Diernees, Christen Mourtisen i Thorsted, Niels Andersen i Vang.

Vang 1798 Niels Jensen, Jens Nielsen Baarer og Karen Lauritsdatter Korsborg (Korsboorer); Peder Hede og Karen Marie Andersdatter paa Skaarhede, Kirsten Lauritsdatter af Vang, Inger Rød af Vang, Christen Skraedder af Vang, Philip Jensen af Vang, 318-319.

Torup1798 Poul Pedersen Korsgaard, Peder Hansen Korsgaard og Charlotte Christine Guddichsdatter i Torup; Svening Guddichsen og Christine Marie ____ Holmegaard Mølle, Michel Nielsen i Nørhedegaard, Clemed Faergegaard, Villads Clemedsen i Hørdum, Mads Yde Vang Degnebolig.

Vang 1798 Anders Pedersen, Peder Andersen Grøn____ og Ellen Jensdatter; Kirsten Mortensdatter, Morten Aalekistes datter ved Klitmøller, Jens Grønkaer i Vang, fra Vangsaa fra Vangsaa, Peder Konge fra Vangsaa, Christen Trab fra Vangsaa.

Vang 1798 Anne Christensdatter, Christen Bach og Anne Christensdatter ved Rogkaer?; Anne Christensdatter, Christen Mouritsens datter i Vang, Niels Bjerregaard og Anne Andersdatter i Torup, Niels Møller i Torup, Christen Christensen, Christen Hoves søn af Vang.

Hundborg1798 Bodil Christine Andersdatter, Anders Pedersen og Maren Christensdatter Kronens Hede; Kirsten Lauritsdatter af Vang, Poul Nystrup, Jens Smed i Thorsted, Niels Jensen i Nystrup, Johanne Lauritsdatter i Praestegaarden.

Vang 1798 Maren Pedersdatter, Peder Nielsen Nystrup og Voldborg Christensdatter Vangsaa (*Peder Nystrup og Voldborg Christensdatter, Peder Nielsen og Voldborg Christensdatter*); Mette Cathrine Poulsdatter, Poul Nystrups datter i Nystrup, Knud Konge ved

Vangsaa, Christen Christensen og Anders Christensen, Christen Hoves sønner i Vang, Anne Christensdatter, Christen Mouritsens datter i Vang.

Vang 1798 Mette Lauirtsdatter, ungkarl ved Vangsaa Laurits Christensen Skov og Marianne Olufsdatter Vangsaa uaegte; Peder Konge og Anne Marie Nielsdatter ved Vangsaa, Knud Konge, Peder Sigshøj ved Vangsaa, Christen Jensen, Maren Jensdatter, Jens Christian Baare i Vang.

Vang 1798 Anne Cathrine Knudsdatter, Knud Christensen Konge og Maren Michelsdatter ved Vangsaa (*Peder Nystrup og Voldborg Christensdatter, Peder Nielsen og Voldborg Christensdatter*); Marianne Christensdatter, Christen Konges datter fra Vangsaa, Christen Trab fra Vangsaa, Jens Odder fra Vangsaa, Peder Nystrup fra Vangsaa, Peder Christensen Trab fra Vangsaa.

Torup1798 Maren Lauirtsdatter, Laurits Jensen og Kirsten Sørensdatter i Torup; Karen Sørensdatter af Torup, Christen Helleberg af Torup, Peder Korsgaard af Torup, Anders Helleberg af Torup, Niels Jensen Jens Lauritsens søn af Torup.

Vang 1798 Peder Nielsen, Niels Christensen og Maren Nielsdatter i Vang; Christen Berthelsen og Dorthe Nielsdatter paa Skaarhede, Anders Christensen, Jesper Christensen, Christen Poulsen, Christen Poulsens sønner paa Skaarhede, Poul Christensen i Vang.

Vang 1798 Carl Peter Berthelsen, sognepraest til Vang og Torup vel: Peder Berthelsen og Henriette Sophie Brøndlund; mad: Margrethe Elisabeth Munch i Vang Praestegaard, jom: Agille Cathrine Schiolzdahl, Anders Tøfting til Diernees, Peder Christian Willemøs fra Aalborg, Johan Høyer i Vang Praestegaard, 319-320.

Vang 1799 Anders Jensen, Jens Christensen og Inger Poulsdatter; Kirsten Salomonsdatter, Anders Ramsgaard i Vang, Mogens Poulsen fra Klitmøller, Niels Andersen af Vang, Anders Fuglsang af Vang, Poul Christensen af Vang.

Vang 1799 Hedvig Jacobsdatter, Jacob Skomager og Sidsel Marie Christensdatter; Jens Mortensen og Anne Christensdatter ved Vangsaa, Niels Andersen af Vang, Christen Hørsted af Vang, Jens Grønkaer af Vang, Christen Jensen tjenende Niels Andersen af Vang.

Vang 1799 drengebarn, Laurits Hav og Marianne Olufsdatter Vangsaa døde1799.

Vang 1799 Maren Poulsdatter, Poul Jespersen og Anne Nielsdatter i Nystrup døde1799.

Vang 1799 Christen Poulsen, Poul Christensen og Dorthe Andersdatter tvilling; Niels Jensen og Mette Cathrine ____ i Vang,.

Vang 1799 Maren Poulsdatter, Poul Christensen og Dorthe Andersdatter tvilling; Anne Marie Andersdatter tjenende Christen Hulgaard i Thorsted, Anders Ramsgaard, Jens Henrichsen, Christen Hove, Christen Andersen i Nystrup, Abders Christensen og Jesper Christensen, Christen Andersens sønner paa Skaarhede, Maren Christensdatter, Christen Mourtisnes datter i Vang Anne Nielsdatter Havervig, Niels Andersens datter..

Vang 1799 Voldborg Pedersdatter, Peder Christensen Lund og Mette Jensdatter i Vangsaa; Christen Konge og Kirsten Jensdatter fra Klitmøller, Knud Jensen fra Klitmøller, Niels Møller fra Diernees Mølle, Jens Pedersen Konge Marcihe, Maren Christensdatter, Christen Trabs datter.

Torup1799 Anne Christine Andersdatter, Anders Clemedsen Faergegaard og Johanne Christensdatter død1799 Faergegaard; Søren Møller og Dorthe Guddichsdatter fra Vester Mølle fra Han Herred Gjøttrup Sogn, jom: Schioldan i Vang Praestegaard, jom: Willemose fra Diernees, Poul Tøfting, Poul Jespersen i Nystrup, Niels Møller i Diernees Mølle.

Vang 1799 Mogens Christensen Mejlsø, Christen Mejlsøe og ____ ved Vangsaa døde1799.

Torup 1799 Martha Marie Jensdatter, Jens Pedersen Helleberg og Maren Jensdatter Torup; Anne Pedersdatter, Peder Nielsens datter i Torup, Niels Møller i Diernees Mølle, Anders Faergegaard, Peder Christensen, Jens Christensen af Torup.

Hundborg 1799 Anne Andersdatter, Anders Christian Christensen og Dorthe Cathrine Lauritsdatter Kronens Hede; Maren Jensdatter, Jens Madsens datter i Skaarup, Peder Christensen, Mads Jensen, Jens Madsens søn af Skaarup, Mette Cathrine Poulsdatter, Poul Jespersens datter i Nystrup, Anne Christine Christensdatter af Nystrup.

End of Vang birth 1688-1799

Vang viet 1688-1799

vang 1688 Søren Christensen og Maren Andersdatter tro.

vang 1688 Søren Christensen og Maren Christensdatter bry.

vang 1689 praesten og Kirsten Olufsdatter tro.

vang 1689 Niels Jensen og Maren Pedersdatter tro.

vang 1690 Niels Jensen og Maren Pedersdatter bry Vang Kirke.

vang 1690 Anders Madsen og Anne Poulsdatter tro/bry.

vang 1690 Michel Christensen og Maren Sørensdatter tro data_kirkebøgerM_C111_C_001_007224543_00053.

vang 1690 Michel Christensen og Maren Sørensdatter tro.

vang 1691 Michel Christensen og Maren Sørensdatter bry.

vang 1691 Salomon Andersen og Anne Pedersdatter tro.

vang 1691 Peder Poulsen og Anne Andersdatter tro/ bry.

vang 1692 ingen.

vang 1693 Poul Lauritsen og Maren Nielsdatter tro/ bry.

vang 1694 Hans Hansen og Else Sørensdatter tro/ bry.

vang 1694 Klostergaard Christen Christensen og Johanne Andersdatter bry.

vang 1695 Hans Jensen og Maren Olufsdatter tro/ bry.

vang 1696 ingen.

vang 1697 ingen.

vang 1698 ingen.

vang 1699 Peder Sørensen og Dorthe Poulsdatter.

vang 1699 Christen Mouritsen og Anne Mathiasdatter (Anne Madsdatter) tro/ bry.

vang 1700 Peder Lauritsen og Maren Thomasdatter tro/ bry.

vang 1700 Niels Lauritsen og Maren Andersdatter tro/ bry.

vang 1700 Christen Olufsen og Karen Christensdatter tro/ bry.

vang 1701 ingen.

vang 1702 Niels Helleberg og Kirsten Lauritsdatter bry.

vang 1703 Anders Lagaard og Karen Berthelsdatter tro/ bry.

vang 1704 Mads Lauritsen og Martha Jørgensdatter tro.

vang 1704 Christen Jensen og Bodil Pedersdatter tro/ bry.

vang 1705 Christen Christensen og Sidsel Pedersdatter tro/ bry.

vang 1705 Peder Nielsen og Anne Lauritsdatter tro/ bry.

vang 1706 ingen og.

vang 1707 ingen og.

vang 1708 (drager) dragen Niels Jensen og Ellen Christensdatter (Else Christensdatter) tro/ bry.

vang 1709 Hillerslev Jens Christensen og Barbara Johansdatter tro/ bry.

vang 1710 ingen.

vang 1711 Jens Madsen og Maren Genversdatter paa Nystrup tro.

vang 1711 Jens Christensen og Ellen Lauritsdatter tro.

vang 1712 af KlitmøllerBlach Christen Nielsen og Karen Andersdatter i Øster Diernees tro.

vang 1713 ingen og.

vang 1714 Christen Christensen og Maren Christensdatter i Vang tro/ bry.

vang 1715 ingen.

vang 1716 degn her i Vang sogn, Mørch Daniel Pedersen og Maren Andersdatter re: Clemed Degns Enke (Clemed Degn og Maren Andersdatter) i Vang Kirke tro.

vang 1716 Christen Pedersen og Dorthe Pedersdatter tro/ bry.

vang 1717 i Vang Henrich Pedersen og Maren Christensdatter tro/ bry.

vang 1717 Jesper Henrichsen og Maren Pedersdatter tro/ bry.

vang 1717 Peder Christensen og Anne Christensdatter tro/ bry.

vang 1717 Hans Vanggaard og Kirsten Lauritsdatter tro/ bry.

vang 1718 Peder Henrichsen og Maren Pedersdatter bry.

vang 1719 ingen.

vang 1720 af Skaarup Christen Christensen og Anne Nielsdatter tro/ bry vid: Henrich Pedersen af Skaarup Hans Hansen af Skaarup.

vang 1720 Anders Berthelsen og Kirsten Lauritsdatter i Vanggaard tro vid: Peder Christensen i Vang Jens Helleberg i Taarup.

vang 1720 Christen Jensen og Kirsten Pedersdatter tro vid: Peder Christensen i Vester Diernees Niels Lauritsen ved Hofkaer.

vang 1720 Anders Berthelsen og Kirsten Lauritsdatter.

vang 1720 Laurits Henrichsen og Kirsten Christensdatter tro/ bry vid: Henrich Pedersen i Vang Christen Jensen paa Kaarsborre (Kaasborg Korsborg?).

vang 1721 Peder Nielsen og Anne Henrichsdatter tro vid: Niels Jensen i Vang Hans Jensen Hofkaer i Vangsaa.

vang 1721 Christen Lauritsen og Kirsten Michelsdatter tro/ bry vid: Niels Ovesen ___borg Niels Madsen ____borg data_kirkebøgerM_C111_C_001_007224543_00056.

vang 1722 Ove Christensen og Anne Lauritsdatter tro/ bry vid: Niels Lauritsen Aakaer Christen Ryetoft.

vang 1723 Laurits Poulsen og Else Andersdatter tro/ bry vid: Christen Jensen ved Havet Peder Christensen i Vang.

vang 1723 i Vang Jens Christensen og Anne Olufsdatter tro/ bry vid: Christen Klostergaard i Vang Peder Christensen i Vang.

vang 1723 i Vang Christen Jensen og Karen Lauritsdatter i Vang tro/ bry vid: Mads Lauritsen i Vang Christen Langgaard i Torup.

vang 1724 Peder Pedersen og Johanne Nielsdatter tro/ bry vid: Johannes Christensen i Tanderup Christen Overgaard i Vang.

vang 1724 Niels Jørgensen og Sidsel Jensdatter tro/ bry vid: Peder Christensen i Vang Anders Berthelsen i Vang.

vang 1725 i Tvorup (Veie) Weye Peder Christensen og Mette Thomasdatter tro/ bry vid: Jørgen Christensen Veie (Weye) Christen Christensen Mørberg.

vang 1725 Christen Erichsen og Anne Nielsdatter tro/ bry vid: Niels Christensen Jod af Torup Niels Lauritsen ved Hofkaer.

vang 1725 Søren Christensen og Birgithe Madsdatter Vang tro/ bry vid: Oluf Poulsen af Vandet Mads Lauritsen Vang.

vang 1726 Laurits Andersen og Kirsten Christensdatter tro/ bry vid: Christen Jensen Kaarsborg Henrich Pedersen i Vang.

vang 1727 Peder Madsen og Anne Nielsdatter tro/ bry vid: Anders Christensen i Vang Christen Poulsen i Nordgaard.

vang 1727 Jens Berthelsen og Anne Christensdatter tro/ bry vid: Anders Berthelsen i Vang Niels Hede i Torup.

vang 1728 Knud Christensen og Anne Pedersdatter tro/ bry vid: Peder Smed Christen Nielsen i Kaarsborg (Hundborg?).

vang 1728 Christen Christensen og Maren Madsdatter tro/ bry vid: Mads Christensen f Sperring Jens Berthelsen i Vang.

vang 1728 Niels Nielsen og Johanne Christensdatter tro/ bry vid: Jens Helleberg i Torup Christen Torb i Torup.

vang 1728 Laurits Poulsen og Karen Christensdatter paa Kaars tro/ bry vid: Peder Nielsen paa Nystrup Laurits Andersen i Vang.

vang 1728 i Vang Christen Pedersen og Bodil Jensdatter tro/ bry vid: Christen Klostergaard i Vang Jens Christensen Klostergaard.

vang 1729 Christen Christensen og Maren Nielsdatter tro/ bry vid: Mads Andersen i Vang Berthel Pedersen i Vang.

vang 1729 Christen Berthelsen og Mette Pedersdatter i Vang tro/ bry vid: Peder Poulsen Jens Berthelsen i Vang.

vang 1729 mon: Bjørn Holgersen Schandorph og Bodil Madsdatter mad: i Vang tro/ bry vid: Mads Lauritsen Badkaer Søren Christensen Elkaer i Vang.

vang 1729 Poul Jensen og Maren Nielsdatter tro/ bry vid: Anders Berthelsen af Vang Jens Berthelsen af Vang.

vang 1730 Anders Jespersen og Maren Andersdatter tro/ bry vid: Christen Salomonsen af Thisted Thomas Jespersen af Silstrup.

vang 1730 Christen Agerholm og Mette Johanne Rostock tro/ bry vid: Laurits Skive (Laurits Schive) Oluf Hillerslev.

vang 1730 Kaaberrød Christen Lauritsen og Anne Nielsdatter Frede tro/ bry vid: Poul Nielsen af Istrup Laurits Toft af Skaarup.

vang 1730 Niels Christensen og Maren Andersdatter tro/ bry vid: Erich Andersen Langgaard fra Klitmøller Christen Nielsen af Nørhaa.

vang 1731 Hans Olufsen Fris og Anne Madsdatter Vang tro/ bry vid: Mads Lauritsen Søren Elkaer i Vang data_kirkebøgerM_C111_C_001_007224543_00059.

vang 1732 Morten Christensen og Anne Sørensdatter tro/ bry vid: Søren Jensen Grurup Niels Christensen Odde fra Ulstrup Mølle.

vang 1732 Christen Christensen og Gertrud Olufsdatter tro/ bry vid: Christen Poulstrup af Lynderup Jens Klostergaard i Vang.

vang 1732 Laurits Nielsen og Benned Nielsdatter tro/ bry vid: Niels Munch i Diernees Niels ___sen i Vang.

vang 1733 Thomas Poulsen og Mette Madsdatter tro/ bry vid: Mads Lauritsen i Vang Christen Pedersen i Thisted.

vang 1734 af Nors Sogn Michel Christensen og Maren Knudsdatter tro/ bry vid: Mads Jensen Sundbygaard af Johan i Øster Vandet Sogn Niels Madsen Lund i Vangsaa.

vang 1735 Mogens Toftum og Mette Bang tro/ bry vid: ingen.

vang 1736 Laurits Christensen og Kirsten Thorstensdatter tro/ bry vid: Christen Lauritsen ____ Thomas Poulsen i Vang.

vang 1736 Anders Jensen og Anne Jespersdatter Vang tro/ bry vid: Jens Pedersen i Taarsted Jens Berthelsen i Vang ….af Torup (huge note four written lines, illegable here).

vang 1737 Erich Thomassen og Mette Christensdatter tro/ bry vid: Mads Christensen i Vang Jens Christensen ved Klitmøller.

vang 1737 Christen Pedersen og Maren Poulsdatter i Øster Diernees tro/ bry vid: Villads Christensen af Skjoldborg Ove Pedersen af Taarsted.

vang 1738 Jørgen Pedersen og Karen Andersdatter tro/ bry vid: Christen Hove Anders Vanggaard data_kirkebøgerM_C111_C_001_007224543_00060.

vang 1739 fra Koustrup Mølle Peder Nielsen og Anne Pedersdatter i Nystrup tro/ bry vid: Peder Nielsen fra Nystrup Niels Christensen i Jestrup.

vang 1739 Christen Henrichsen og Johanne Nielsdatter tro/ bry vid: Christen Andersen af Heltborg Michel Pedersen fra Torup.

vang 1740 Poul Christensen og Dorthe Pedersdatter tro/ bry vid: Oluf Christensen i Torup Peder Nielsen i Koustrup Mølle.

vang 1740 Niels Christensen og Johanne Nielsdatter tro/ bry vid: Christen Jeppsen i Harring Ove Christensen i Vang.

vang 1741 ingen.

vang 1742 af Snestrup Christen Lauritsen og Maren Jensdatter tro/ bry vid: Laurits Klofborg i Tannerup Niels Sø i Tannerup.

vang 1742 af Skaarhede Peder Madsen og Maren Christensdatter tro/ bry vid: Mads Christensen af Sperring Niels Christensen af Sjørring.

vang 1743 i Vang Niels Christensen og Maren Pedersdatter tro/ bry vid: Christen Jensen i Harring Ove Christensen i Vang.

vang 1744 Laurits Knudsen og Karen Christensdatter tro/ bry vid: Knud Lauritsen ved Vangsaa Peder Nielsen i Nystrup.

vang 1745 Christen Olufsen og Bodil Christensdatter tro/ bry vid: Christen Jensen af Vangsaa Oluf Christensen i Torup.

vang 1746 Jesper Christensen og Mette Poulsdatter tro/ bry vid: Mads Lauritsen Søren Elkaer i Vang.

vang 1747 ingen.

vang 1748 Christen Olufsen og Anne Christensdatter ved Vangsaa tro/ bry vid: Oluf Pedersen af Sperring Christen Olufsen af Torup.

vang 1748 i Skaarhede Anders Jensen og ____ ingeborg Christensdatter tro/ bry vid: Jens Klostergaard i Vang Christen Berthelsen i Skaarhede.

vang 1749 Michel Olufsen og Dorthe Pedersdatter i Vang tro/ bry vid: Peder Nielsen i Nystrup Knud Christensen i Vang.

vang 1749 i Klostergaard Jens Poulsen og Else Pedersdatter tro/ bry vid: Niels Poulsen i Klostergaard Christen Pedersen af Vorups Øer.

vang 1749 Peder Madsen og Anne Lauritsdatter tro/ bry vid: Peder Nielsen i Nystrup Laurits Christensen Smed i Vang.

vang 1749 Niels Jensen Helleberg (Niels Helleberg) og Dorthe Andersdatter Hove i Skaarhede tro/ bry vid: Oluf Christensen i Torup Christen Andersen i Hove.

vang 1749 i Vang Søren Pedersen og Mette Johanne Bang, enke thus her: Aggerholm og Mette Johanne Bang tro/ bry vid: Jens Berthelsen Søren Christensen Elkaer i Vang.

vang 1750 Jens Christensen og Dorthe Nielsdatter i Skaarhede tro/ bry vid: Christen Andersen i Hove Christen Iversen i Agerholm.

vang 1750 Berthel Pedersen Frøkaer og ____ inger Marie Madsdatter Vang tro/ bry vid: Søren Elkaer Jens Berthelsen i Vang.

vang 1750 af Grønkaer Peder Christensen og Kirsten Christensdatter tro/ bry vid: Mads Christensen i Vang Thomas Christensen af Forby.

vang 1751 ingen.

vang 1752 Anders Christensen og Maren Pedersdatter ved Vangsaa tro/ bry vid: Peder Christensen af Thorsted Niels Pedersen ved Vangsaa.

vang 1752 i Nystrup Niels Pedersen og Maren Pedersdatter i Vang tro/ bry vid: Peder Nielsen i Nystrup Jens Berthelsen i Vang.

vang 1753 i Vang Anders Jensen og Kirsten Pedersdatter tro/ bry vid: Jens Pedersen af Hassing Mads Christensen i Vang (Navent her: Brøndlund).

vang 1753 ved Vangsaa Frederich Poulsen og Else Nielsdatter tro/ bry vid: Morten Odde Jens Christensen i Skaarhede.

vang 1754 Niels Pedersen Weye og Maren Pedersdatter tro/ bry vid: Christen Pedersen Weye Ove Christensen af Vang.

vang 1755 Christen Pedersen og Maren Nielsdatter ved Vangsaa tro/ bry vid: Niels Pedersen af Torup Niels Nielsen ved Vangsaa.

vang 1755 fra Klitmøller Christen Christensen og Hedvig Pedersdatter ved Vangsaa tro/ bry vid: Niels Pedersen Peder Christensen ved Vangsaa.

vang 1755 ved Vangsaa Christen Pedersen og Maren Nielsdatter ved Vangsaa tro/ bry.

vang 1755 af Vang Christen Jensen og Kirsten Nielsdatter tro/ bry vid: Mads Lauritsen Niels Christensen (relaterede i 3die og 4de led).

vang 1756 Anders Christensen og Else Lauritsdatter tro/ bry vid: Søren Elkaer i Vang Christen Olufsen i Torup.

vang 1756 faestebebør af Snestrup Christen Thomassen og Karen Pedersdatter af Vang tro/ bry vid: Peder Thomassen af Snestrup Anders Jensen af Vang.

vang 1756 i Vang Jens Christensen og Hedvig Madsdatter tro/ bry vid: Mads Pedersen Jesper Christensen i Øster Diernees.

vang 1756 faestebebør i Vang Jacob Madsen og Anne Lauritsdatter af Vang tro/ bry vid: Mads Christensen i Vang ____ data_kirkebøgerM_C111_C_001_007224543_00063.

vang 1756 i Sperring Mads Jensen og Maren Christensdatter tro/ bry vid: Peder Bang i Sjørring Christen Lauritsen i Skaarup.

vang 1757 enkemand Niels Pedersen Weye og Mette Jensdatter faestemø tro/ bry vid: Christen Pedersen i Taursted Jens Andersen fra Klitmøller.

vang 1758 faestebebør paa Skaarhede Berthel Christensen og Birgithe Jensdatter tro/ bry vid: Christen Andersen Hove af Vang Christen Jensen faestemands broder af Sperring.

vang 1758 af Sperring Jens Lauritsen Østergaard (Jens Østergaard) og ____ inger Poulsdatter af Øster Diernees tro/ bry vid: Jesper Christensen i Øster Diernees _ (Naevnes copuleret af vel erv: her: Hansen i Hundborg).

vang 1759 Christen Pedersen Kokkedahl og Maren Christensdatter tro/ bry vid: Peder Madsen af Vang Christen Christensen af Skaarup.

vang 1759 Christen Christensen Hove (Christen Hove) og Anne Madsdatter tro/ bry vid: Christen Andersen Hove Mads Christensen.

vang 1759 i Vang Mads Bjørnsen og Karen Christensdatter Klostergaard tro/ bry vid: Mads Lauritsen Badkaer (Barschier) Daniel Mørch.

vang 1760 Christen Poulsen og Else Andersdatter Skaarhede, boende paa, enke tro/ bry vid: Jesper Christensen i Øster Diernees Salomon Kousted i Skaarup.

vang 1760 Christen Nielsen og Anne Marie Christensdatter tro/ bry vid: Niels Clemedsen Christen Clemedsen kongelig bevilling Christiansborg 4 Juni 1760.

vang 1761 Laurits Lauritsen og Martha Sophie Sørensdatter tro/ bry vid: Søren Elkaer Laurits Smed i Vang.

vang 1762 i Nystrup Niels Pedersen og Mette Poulsdatter i Øster Diernees tro/ bry vid: Peder Tanderup fra Koustrup Mølle Christen Poulsen fra Skaarhede.

vang 1762 Smed (Jens Smed) Jens Madsen og Dorthe Christensdatter tro/ bry vid: Mads Christensen af Vang Anders Christensen Hede fra Øster Vandet.

vang 1762 Jens Christensen og Voldborg Madsdatter tro/ bry vid: Mads Christensen i Vang Mads Jensen af Sperring.

vang 1763 ingen.

vang 1764 Klostergaard Anders Jensen Rytter (Jens Rytter) og Anne Nielsdatter Klostergaard tro/ bry vid: Niels Poulsen i Klostergaard Jens Andersen i Sjørring.

vang 1764 Christen Nielsen Lund (Christen Lund) og Mette Pedersdatter ved Vangsaa tro/ bry vid: Niels Lund boende ved Vangsaa Morten Christensen Grurup boende ved Vangsaa.

vang 1765 boende kirken (tilfaestet sig hende iboende hus paa Skaarhede) Niels Pedersen og ____ ingeborg Christensdatter Skaarhede (enke thus: Anders Nestrup og ____ ingeborg Christensdatter) tro/ bry vid: Niels Poulsen i Klostergaard Christen Iversen af Agerholm.

vang 1766 fra Stenberg i Nørhaa Sogn Stephen Andersen og Maren Pedersdatter ved Vangsaa tro/ bry vid: Jens Nørregaard ved Stenberg boende Christen Christensen ved Vangsaa.

vang 1766 Michel Pedersen og Birgithe Pedersdatter ved Vangsaa tro/ bry vid: Christen Christensen ved Vangsaa Thomas Svensen ved Vorupøer.

vang 1767 ingen.

vang 1768 enkemand fra Vorupøer Jens Hansen og Maren Pedersdatter datter af Peder Christensen ved Vangsaa tro/ bry vid: Peder Madsen Christen Christensen ved Vangsaa.

vang 1768 Klostergaard Mads Christensen og Anne Ludvigsdatter tro/ bry vid: Jens Christensen Klostergaard af Vang Jens Hansen _.

vang 1768 Christen Lauritsen og Karen Christensdatter tro/ bry vid: Jens Christensen Klostergaard af Vang Christen Christensen af Skaarup.

vang 1769 Helligsø Niels Thøgersen og Anne Christine Madsdatter tro/ bry vid: Mads Christensen af Vang Christen Gunesen fra Bodum.

vang 1769 af Hørdum Jens Andersen og Mette Lauritsdatter af Nystrup tro/ bry vid: Jens Nielsen af Coldbygaard Niels Pedersen Nystrup (Niels Nystrup).

vang 1769 enkemanden Jørgen Pedersen og Anne` Christensdatter vid: Niels Pedersen af Nystrup Mogens Christensen af Vang.

vang 1770 spillemand Niels Christensen og Karen Thomasdatter Indt vid: Peder Christensen fra Vangsaa Anders Jensen af Vang.

vang 1771 Jørgen Nicolaj Sørensen Elkaer og Engel Jensdatter vid: Søren Elkaer af Vang Jens Andersen af Vang.

vang 1772 catholic Anthony Gulhammer og Mette ___ Simerach af Vang vid: Jens Christensen Klostergaard af Vang Niels Christensen af Vang.

vang 1773 enkemand fra Skaarhede Poul Christensen og Karen Pedersdatter i Klostergaard tjenende vid: Niels Poulsen i Klostergaard Christen Poulsen ved Skaarhede.

vang 1773 Christen Nielsen og Karen Christensdatter vid: Niels Christensen af Vang Christen Christensen af Vaue (Waue).

vang 1773 Laurits Sørensen Elkaer og Mette Jespersdatter af Nystrup vid: Niels Pedersen af Nystrup Søren Elkaer af Vang.

vang 1773 enkemand af Vang Niels Christensen og Karen Christensdatter enke thus: Mads Bjørnsen og Karen Christensdatter vid: Mads Jensen af Sperring Christen Jensen Klostergaard af Vang.

vang 1774 enkemand ved Vangsaa Morten Christensen Oddershede og Hedvig Pedersdatter ved Vangsaa enke vid: Christen Jensen Klostergaard af Vang Niels Pedersen fra Vangsaa.

vang 1774 fra Vorupsøer Christen Nielsen Bach og Maren Mortensdatter Oddershede ved Vangsaa vid: Morten Oddershede fra Vangsaa Jens Christensen Vejerslev ved Vorupøer.

vang 1775 Laurits Andersen og Anne Mariche Jensdatter ved Vangsaa vid: Niels Jensen af Vang Moust Lauritsen fra Langgaard Øster Vandet.

vang 1775 Mourits Christensen og Kirsten Lauritsdatter Simerach enke vid: Christen Jensen Klostergaard af Vang Oluf Christensen Klostergaard ved Vang.

vang 1775 Philip Jensen og Anne Jensdatter vid: Niels Christensen af Vang Christen Nielsen af Vang.

vang 1775 Niels Jensen og Anne Marie Pedersdatter vid: Laurits Smed af Vang Jens Christian Nielsen af Vang.

vang 1776 Poul Nielsen og Karen Christensdatter af Klostergaard vid: Niels Poulsen af Klostergaard Christen Jensen Helleberg (Christen Helleberg) af Sperring.

vang 1776 sognedegn til Sønderhave og Hørsted Poul Nielsen og Maren Bjørnsdatter Schandorph vid: Peder Frejstrup degn til Hundborg og Tanderup mon: Christen Gichsen i Tanderup data_kirkebøgerM_C111_C_001_007224543_00068.

vang 1777 af Torup Peder Nielsen og Kirsten Pedersdatter af Vang vid: faedre Niels Pedersen af Torup Peder Tanderup af Vang.

vang 1777 Jens Poulsen og Anne Jespersdatter i Nystrup vid: Niels Pedersen i Nystrup Christen Poulsen af Skaarhede.

vang 1777 Christen Pedersen Trab (Frans) og Kirsten Pedersdatter vid: Mads Christensen fra Hillerslev Jens Hansen fra Vorupøer.

vang 1777 Christen Jensen Taarsted og Voldborg Madsdatter enke thus Jens Klostergaard og Voldborg Madsdatter vid: Christen Ramsgaard af Vang Jens Andersen af Taarsted.

vang 1778 Christen Andersen Grønkaer og Mette Mortensdatter vid: Anders Pedersen Grønkaer fra Forby Morten Christensen Oddershede (Morten Oddershede) fra Vangsaa.

vang 1779 Niels Sørensen Elkaer og Karen Nielsdatter Nystrup vid: faderen: Niels Pedersen Nystrup Laurits Sørensen Elkaer (Laurits Elkaer) af Taarskaer.

vang 1779 Niels Andersen og Maren Lauritsdatter Mølle enke thus: Knud Christensen og Maren Lauritsdatter vid: faderen: Anders Nielsen Odde (Anders Odde) ved Klitmøller Christen Jensen Taarsted af Vang.

vang 1779 af Vangsaa Peder Christensen og Anne Marie Nielsdatter af Vangsaa vid: faderen: Christen Poulsen faderen: NielsJensen _.

vang 1779 Berthel Poulsen Agerholm og Maren Ludvigsdatter vid: Christen Hove af Vang Mads Klostergaard af Vang.

vang 1780 enkemand Niels Christensen og Anne Poulsdatter i Lille Diernees vid: Peder Korsgaard Niels Nielsen Brokaer.

vang 1780 Poul Jespersen og Anne Nielsdatter Klostergaard vid: Niels Poulsen Klostergaard Niels Pedersen Nystrup kongelig bevilling.

vang 1781 Jens Andersen Grønkaer og Maren Jensdatter Vang faderen: Jen Christensen (Jens Christensen) Vang faderen Anders Pedersen ved Grønkaer.

vang 1782 Jens Christensen og ____ inger Poulsdatter vid: Peder Korsgaard ved Torup Poul Olufsen fra Klitmøller.

vang 1782 Christen Nielsen Mejlsen og Anne Christensdatter Vangsaa vid: Niels Christensen Mejlsen af ____ Christen Pedersen af Vangsaa.

vang 1783 Sven Lauritsen Torvekaer og Anne Christensdatter (muligvis tidl gift med: Jørgen Skraedder og Anne Christensdatter) af Vang Sogn naevnes: Christen Hove.

vang 1783 Anders Pedersen og Maren Christensdatter Bach vid: Poul Nielsen Klostergaard Laurits Lauritsen Smed af Vang.

vang 1783 af Tørring i Haresyssel Christen Nielsen Solberg og Mette Madsdatter enke thus Poul Mogensen og Mette Madsdatter vid: Jens Jensen ved Hundborg Christen Ramsgaard af Vang.

vang 1784 af Vangsaa Peder Nielsen og Maren Christensdatter ved Vangsaa faester morens fader Christen Olufsen Konge af Vangsaa Niels Pedersen af Vangsaa.

vang 1784 Niels Sørensen Elkaer og Maren Jacobsdatter vid: Laurits Lauritsen Smed af Vang Jens Madsen af Skaarup.

vang 1784 Mourits Christensen og Karen Pedersdatter paa Skaarhede enke thus: Poul Christensen og Karen Pedersdatter vid: Jens Christensen af Soøgaard Nors Degn Laurits Christensen Hovgaard ved Skaarup naevnes Nors Degn.

vang 1784 enkemand Philip Jensen og ____ ingeborg Christensdatter vid: Christen Christensen Hove af Vang Niels Andersen af Vang.

vang 1785 Jens Mortensen Oddershede og Anne Christensdatter af Vangsaa vid: Christen Nielsen Bach Vangsaa.

vang 1786 karlen Villads Christensen Bundgaard og Dorthe Marie Gichsdatter (*Villads Bundgaard og Dorthe Marie Gichsdatter, Villads Christensen og Dorthe Marie Gichsdatter*) vid: Gich Svenningsen fra Nørrehedegaard Clemed Andersen Faerregaard af Torup Sogn naevnes Høyer.

vang 1787 Christen Andersen Neestrup og Karen Jensdatter ved Vangsaa vid: Niels Brunde fra Klitmøller Niels Andersen Neestrup.

vang 1787 ved Vangsaa Peder Christensen og Mette Jensdatter ved Vangsaa vid: Christen Pedersen Jens Mortensen ved Vangsaa.

vang 1788 Jens Andersen Neestrup og Anne Marie Andersdatter vid: Niels Hove Skaaruphede Poul Christensen.

vang 1788 tjenende i Vang Christen Christensen Bach og Anne Christensdatter Hove vid: Laurits Lauritsen Smed af Vang Christen Hansen Klostergaard af Vang.

vang 1789 Poul Christensen og Mette Mogensdatter vid: Jens Christensen af Vang _ _.

vang 1789 af Skaarup Laurits Christensen Horsted og Maren Andersdatter enke: Christen Ramsgaard og Maren Andersdatter af Vang Sogn vid: Jens Poulsen af Skaarup Salomon Mouritsen af Taarslev.

vang 1789 faestekarlen Christen Andersen og Maren Jensdatter enke vid: Jens Christensen Niels Andersen af Vang.

vang 1790 Jens Andersen Grønkaer og Else Christensdatter Klostergaard vid: Christen Klostergaard Christen Andersen Grønkaer.

vang 1791 ingen.

vang 1792 Torup Anders Pedersen Tvorup og Anne Madsdatter tjenede Niels Andersen i Vang vid: Niels Andersen bosiddende i Vang Anders Ørslev bosiddende i Vang.

vang 1792 tjenende Peder Nielsen i Torup Jens Nielsen og Karen Lauritsdatter i Korsborg vid: Christen Poulsen fra Skaarhede Anders Pedersen ____.

vang 1792 Christen Berthelsen og Dorthe Nielsdatter (Christen Poulsens datter?) vid: Christen Poulsen Berthel Christensen.

vang 1792 enkemanden Christen Andersen og ____ inger Christensdatter vid: Jens Andersen Vaestning Christen Peder Traeb.

vang 1793 Christen Pedersen Grøllerup og Birgithe Lauritsdatter vid: Niels Andersen Anders Pedersen paa Kromands Gaard.

vang 1793 Anders Madsen og Maren Hovemand vid: Niels Andersen Poul Hylstrup.

vang 1793 Niels Korsgaard og Anne Marie Michelsdatter vid: Niels Andersen Kirsten ____.

vang 1793 Søren ___ og Ellen Mette _ vid: Christen Nielsen Christen Klostergaard.

vang 1794 ingen?.

vang 1795 Poul Christensen og Dorthe Andersdatter vid: Christen Poulsen Poul Klostergaard data_kirkebøgerM_C111_C_001_007224543_00074.

vang 1797 Peder Nielsen og Voldborg Christensdatter i Vang vid: Niels Andersen Poul Nystrup.

vang 1797 enkemand skomager i Vang Jacob Madsen og Sidsel Marie Christensdatter paa Kronens Hede vid: Jens Madsen Christen Mouritsen i Vang.

vang 1798 i Diernees Mølle Niels Christensen og Maren Berthelsdatter paa Skaarhede vid: Christen Poulsen paa Skaarhede Niels Jensen i Vang.

vang 1799 fra Vangsaa Laurits Christensen og Maren Olufsdatter fra Vangsaa vid: Knud Christensen Konge Peder Christensen Konge ved Vangsaa.

End of Vang marriage 1688-1799

Vang absolverede 1688-1799

1690 Peder Jacobsen og Maren Christensdatter naevnes: skyldte for barne fader en karl ved Varde ved navn: data_kirkebøgerM_C111_C_001_007224543_00100.

1691 i Vang Erich Jørgensen og Kirsten Christensdatter, datter af Christen Konkaer udlagde til barnefader.

1691 Erich Jørgensen.

1691 Poul Konkaer og Maren Jensdatter udlagde, at vaere barnefader.

1692 Poul Konkaer da han brød mod sjette bud.

1698 Christen Jensen og Karen Jensdatter udlagde (at vaere barnefader).

1698 Salomon Jensen og Anne Poulsdatter udlagde (at vaere barnefader).

1705 Rytter paa Nystrup og Anne Jensdatter udlagde (at vaere barnefader).

1710 Thomas Christensen og Anne Jensdatter udlagde at vaere barnefader, som der tjente her i Vangsaagaard.

1710 Christen Jensen og Margrethe Nielsdatter udlagde til sin piges fader, som dragon agam blev gjort tjenende i Klostergaard.

1715 Jesper Henrichsen og Kirsten Nielsdatter udlagde til at vaere barnedfader, tjente før i Praestegaarden.

1716 Christen Jensen og Anne Nielsdatter for hendes begangne synd med, boende ved sognet, som hun udlagde til sit barns fader; bar ved holdet absolveret for hans forhen begangne sønd i hans aegteskab med Anne Nielsdatter, som var hans naestsøskende derfor..

1720 fra Int Peder Henrichsen og Anne Hansdatter for hans letsindighed med q.

1720 fra Nystrup Peder Henrichsen og Anne Nielsdatter for hendes begangne horeri, og udlagde fra (Ingstrup) Nystrup til barnefader.

1723 Laurits Poulsen og Mette Thomasdatter for hendes begangne horeri, og som hun udlagde til barnefader.

1729 fra Øster Risør, i Norge Jacob Sørensen og Margrethe Samuelsdatter for begangen letfaerdighed med, som hun udlagde som sine barnefader..

1734 Jens Andersen Dahlgaard Maren Nielsdatter for sin begangne letfaerdighed mod / for hertil begangne letfaerdighed mod, som hun ved skriftemaal udlagde til sin barnefader.

1747 Conrad Callenberg og Anne Elisabeth Jensdatter.

1747 i Vang Poul Christensen og Maren Pedersdatter i Vang for hendes letfaerdighed begaaet med, som hun udlagde til barnefader; afløst offentligt for sit begangne horeri mod….

1749 afdøde Poul Jensen og Dorthe Pedersdatter i Vang havde ing indkaldt:.

1749 Mads Lauritsen for mine medhrilvere.

1749 Niels Clemedsen og mig (praesten), for at føre hendes begaerende om hendes søn (Poul Poulsen).

1749 Poul Poulsen hans hastige død, om hun uden samtidigheds anstød, kunne tage imod fuerlig afløsning, vitterlig i var ringste ansørg i bastelte som, ske og vi fandtes ring, tilkjende sig til paa hans lig, og sit hun derfor vi fantisskyt, sig til offentlig afbøjning..

1753 i Vang Berthel Nielsen og Birgithe Pedersdatter fra Vangsaa for synd mod det fjerde bud, og udlagde til barnefader … som tjente hos hende til Knud Christensen i Vang, da synden blev begaaet..

1757 fra Vangsaa Jens Nielsen Spillemand og Maren Pedersdatter fra Vangsaa begangen letfaerdighed mod.

1764 Christen Hansen og Kirsten Lauritsdatter for hendes begangne horeri med udlagte barnefader …. Som tjente efter hendes ogsaa at vaere fra Hjørring i Vendsyssel, og havde brisesent tjeneste ligemark, ved sendlessing, at han var patient i Mads Bjørnsen Badkaers hus her i Vangsaa; Kriserhavn var han hu Hjerter og som ing rytter quines med for mig og min Midsilste.. cant read at all

End of Vang absolved 1688-1799.

Vang døde 1688-1799

1688, ____ Christen Jensen 1688, født i Købesøn, sognepraest her i Vang og Torup data_kirkebøgerM_C111_C_001_007224543_00074.

1688, ____ barn, liden 1688, Peder Ovesen.

1689, ____ Laurits Sørensen 1689.

1689, ____ Peder Olufsen 1689.

1689, ____ Christen Sørensen 1689.

1689, ____ Anne Tvede 1689.

1689, ____ Bodil Tvede 1689.

1689, ____ Niels Tvede 1689.

1690, ____ Peder Knudsen 1690.

1690, ____ Else Overgaard 1690.

1690, ____ Peder Ovesen 1690.

1690, ____ Anne Thomasdatter 1690.

1690, ____ Anne Kimegaard 1690.

1691, ____ Jesper Pedersen 1691.

1691, ____ datter, liden 1691, praestens.

1692, ____ Johanne Tvede 1692.

1692, ____ dødfødt dreng 1692, Søren Christensen.

1692, ____ Anne Michelsdatter 1692, Peder Hundborgs datter.

1692, ____ Jesper Pedersen 1692.

1692, ____ Oluf Villadsen 1692, praestens.

1692, ____ Anders Salomonsen 1692.

1693, ____ Oluf Sørensen 1693.

1693, ____ Maren Sørensdatter 1693 paa Skovheden.

1693, ____ Laurits Tvede 1693.

1693, ____ Søren Tvede 1693.

1693, ____ Poul Pedersen 1693 i Diernees.

1693, ____ Sidsel Christensdatter 1693.

1693, ____ Oluf Villadsen 1693, praestens.

1694, ____ Kirsten Christensdatter 1694 i Klostergaard, Søren Olufsen og Kirsten Christensdatter.

1694, ____ Karen Sørensdatter 1694, Søren Christensens datter.

1694, ____ dødfødt pige 1694, praestens.

1695, ____ Jens Langgaard 1695.

1696, ____ ingen 1696.

1697, ____ ingen 1697.

1698, ____ Dorthe Jensdatter 1698.

1698, ____ barn 1698, Christen Jensen.

1698, ____ Niels Christensen 1698.

1698, ____ Christen Jørgensen 1698, data_kirkebøgerM_C111_C_001_007224543_00055.

1698, ____ Thomas Nielsen 1698, data_kirkebøgerM_C111_C_001_007224543_00055.

1698, ____ Erich Jørgensen 1698.

1698, ____ Oluf Thomassen 1698.

1699, ____ Laurits Boisen 1699.

1699, ____ Maren Poulsdatter 1699.

1699, ____ moder 1699, Poul Badkaer`s hustru`s.

1699, ____ Christen Vangsgaard 1699.

1699, ____ hustru 1699, Christen Pedersen`s.

1700, ____ Maren Thøgersdatter 1700.

1700, ____ Christen Kors___ 1700.

1700, ____ moder 1700, Christen Pedersen.

1701, ____ Christen Knudsen 1701.

1701, ____ Else Thøgersdatter 1701, Laurits Christensen og Else Thøgersdatter.

1701, ____ Poul Christensen 1701.

1701, ____ Niels Pedersen 1701.

1702, ____ Niels Villadsen 1702.

1702, ____ Anne Mortensdatter 1702.

1702, ____ Gertrud Knudsdatter 1702.

1702, ____ Maren Aakaer 1702.

1702, ____ Michel Klostergaard 1702.

1703, ____ Bodil Madsdatter 1703.

1704, ____ Maren Jensdatter Hove 1704.

1704, ____ Christen Poulsen Hove 1704 i Kverhavet.

1705, ____ Mette Lauritsdatter 1705.

1705, ____ Peder Christensen 1705, Christen Jensen`s søn.

1705, ____ Christen Pedersen 1705 paa Skaarhede.

1705, ____ Bartholomaeus 1705, Praestens yngste søn.

1705, ____ søn 1705, Søren Christensen`s aeldste.

1706, ____ Christen Christensen 1706, Søren Christensen`s søn.

1706, ____ barn 1706, Peder Thorchildsen.

1706, ____ Anne Jensdatter 1706.

1706, ____ person 1706, fattig Agerbør tjenende ved Maren Gyril.

1706, ____ Oluf Pedersen 1706.

1707, ____ moder 1707, Christen Rakaer.

1707, ____ hustru 1707, Niels Aakaer.

1707, ____ moder 1707, Christen Pedersen`s hustru`s.

1707, ____ Søn Ovesen 1707.

1708, ____ søn 1708, Søren Christensen.

1708, ____ Maren Nielsdatter 1708 fra Skaarhede.

1708, ____ drengebarn 1708, Peder Skraedder.

1708, ____ søn 1708, Peder Skraedder.

1708, ____ Mourits Andersen 1708.

1708, ____ Bodil Olufsdatter 1708.

1708, ____ Anne Jensdatter 1708.

1708, ____ Thomas Nielsen ____ 1708.

1709, ____ Anne Lauritsdatter 1709 i Skaarhede.

1710, ____ Mette Madsdatter 1710, Mads Lauritsen Badkaer`s mindste barn.

1710, ____ pige 1710, Christen Leth`s aeldste.

1711, ____ Oluf Christensen 1711.

1711, ____ barn 1711, Anne Jensdatter.

1711, ____ barn 1711, Hans Just.

1711, ____ Karen Nielsdatter 1711, Niels Lauritsen`s _ste datter.

1711, ____ Michel Klostergaard 1711.

1712, ____ søn, liden 1712, Jens Christensen.

1713, 1658 Søren Christensen Fog ____ i byen 1713 55aar.

1713, 1702 Sidsel Jensdatter 1713 11aar, Jens Madsens datter i Skolehuset.

1713, 1673 Else Christensdatter 1713 40aar, Christen Pedersen og Else Christensdatter.

1713, 1633 Poul Lauritsen 1713 paa Skaarhede 80aar.

1714, 1657 Ingeborg Christensdatter 1714 i Hove 57aar, Anders Hove og ____ Ingeborg Christensdatter.

1714, 1643 Peder Poulsen 1714 i Øster Diernees 71aar.

1714, 1629 Anne Mouritsdatter 1714 i Vang 85aar, Peder Henrichsen og Anne Mouritsdatter.

1714, 1626 Bodil Pedersdatter 1714 88aar.

1714, 1644 Inger Overgaard 1714 70aar, Hans Bangs liden datter.

1714, 1714 Anne Margrethe Hansdatter 1714 0aar.

1715, 1715 dødfødt dreng 1715, Christen Oddersen data_kirkebøgerM_C111_C_001_007224543_00078.

1716, 1715 Johanne Marensdatter 1716, ____ og Maren Pedersdatter.

1716, ____ Maren Lauritsdatter 1716.

1716, ____ Anne Pedersdatter 1716, Niels Villadsen og Anne Pedersdatter.

1716, ____ Niels Villadsen 1716 i Vang.

1716, ____ datter, liden 1716, Kirsten Kaarsbør`s.

1716, ____ Gertrud Olufsdatter 1716 ved Havet.

1716, ____ Karen Christensdatter 1716 i Vangsgaard.

1716, 1627 Jens Michelsen 1716 i Vang 89aar.

1716, ____ Maren Christensdatter 1716 fra Skaarhede, Christen Pedersen.

1716, 1716 Rasmus Bang 1716, Hans Bang`s liden søn.

1717, ____ Inger Andersdatter 1717, Iver Kokkedahl og ____ inger Andersdatter.

1717, ____ Maren Jespersdatter 1717.

1717, ____ Ove Bache 1717.

1717, ____ Maren Sørensdatter 1717, Peder Skraedder og Maren Sørensdatter.

1717, ____ Jens Christensen Langgaard 1717, ulykkeligt havde druknede i Vang.

1717, ____ Maren Andersdatter 1717 Skaarhede.

1718, 1718 dødfødte tvillinger 1718, Christen Pedersen og Dorthe Pedersdatter.

1718, ____ Else Pedersdatter 1718.

1718, ____ Anne Lauritsdatter 1718 i Vang.

1718, ____ Anne Christensdatter 1718 paa Skaarhede, Christen Pedersen`s datter.

1719, 1719 dødfødt datter 1719, Johan Bach`s.

1719, 1719 dødfødte barn 1719, Christen Pedersen.

1719, ____ Margrethe Andersdatter 1719 i Vang.

1719, ____ Bodil Pedersdatter 1719 ved Havet.

1719, ____ Maren Bodilsdatter 1719, ____ og Bodil Pedersdatters barn som hun havde født i barselsseng og ____ i daaben var kaldet.

1719, ____ Poul Hofkaer 1719.

1720, ____ Niels Jørgensen 1720 paa Nystrup.

1720, ____ Hans Christensen 1720 i Vangsgaard.

1720, ____ Peder Christensen 1720 af Skaarhede.

1720, ____ Dorthe Pedersdatter 1720 paa Skaarhede, Christen Pedersen og Dorthe Pedersdatter.

1720, 1720 dødfødt pige 1720 paa Skaarhede, Christen Pedersen og dødfødt pige.

1720, ____ Johanne Tveder 1720.

1720, 1720 Claus Hansen Bang 1720, Hans Bang`s liden søn.

1720, ____ Jens Andersen Overgaard 1720 af Vang.

1721, ____ Christen Thorchildsen 1721 af Klostergaard.

1721, 1721 Hans Pedersen 1721, Peder Christensen`s liden søn.

1721, ____ Dorthe Poulsdatter 1721.

1721, 1640 Peder Pedersen 1721 81aar.

1722, 1644 Else Andersdatter 1722 af Diernees 78aar.

1722, ____ Else Sørensdatter 1722 af Vang.

1722, ____ Voldborg Nielsdatter 1722.

1722, ____ Christen Nielsen Odsig 1722.

1723, ____ Peder Henrichsen 1723, som døde førde af Vaade paa Hanveile sigden da han ville gaa over veile paasen.

1723, 1723 Peder Christensen 1723 paa Skaarhede, Christen Pedersen`s liden søn.

1723, 1657 Maren Michelsdatter 1723 66aar.

1723, ____ Jørgen Johannes Christensen Lund 1723 Kristiansand, Norway, som laa i luer under Mads Lauritsen Badkaer som med her i byen havde hjemme i Christianssand i Norge.

1724, 1724 Dorthe Pedersdatter 1724, Peder Nielsen`s liden datter.

1724, ____ Anne Mettesdatter 1724, Mette Thomasdatter`s barn.

1724, ____ Mett Christensdatter Sund 1724.

1724, ____ Niels Hansen 1724 ved Havet, Hans Jensen`s søn.

1724, 1634 Laurits Pedersen 1724 af Vang 90aar.

1724, 1644 Maren Sørensdatter Tvede 1724 82aar.

1725, ____ Poul Lauritsen 1725, Laurits Poulsen`s dreng.

1725, ____ Laurits Henrichsen 1725.

1726, 1646 Anne Christensdatter 1726 80aar, Christen Agerholm og Anne Christensdatter.

1726, ____ Christen Sørensen 1726, Karen Oddersig`s barn.

1726, ____ Kirsten Pedersdatter 1726 ved Havet, Christen Jensen`s datter.

1726, ____ Anders Pedersen 1726 paa Nystrup, Peder Nielsen og Kirsten Nielsdatter.

1726, ____ Jens Pedersen 1726 ved Havet, Peder Nielsen og Anne Hansdatter.

1726, 1695 Christopher Christensen 1726 30aar.

1726, ____ Maren Christensdatter 1726 i Klostergaard, Christen Michelsen`liden datter.

1726, 1726 Salomon Pedersen 1726, Peder Jensen og Karen Salomonsdatter data_kirkebøgerM_C111_C_001_007224543_00080.

1727, 1671 Peder Christensen 1727 af Vang 56aar.

1727, ____ Christen Thøgersen 1727, af ulykkelig samfald blev Ihjelslagen i lergaven af et indfald.

1727, ____ Dorthe Pedersdatter 1727 i Nystrup, Peder Nielsen`s liden datter.

1728, ____ Christen Pedersen 1728, Christen Pedersen og Mette Thomasdatter.

1728, ____ Mette Thomasdatter 1728, Christen Pedersen og Mette Thomasdatter.

1728, 1642 Birgithe Rechby 1728 86aar.

1728, 1728 barn 1728 paa Skaarhede, ____ og ____ inger Christensdatter, uaegte barn.

1728, ____ Christen Christensen 1728.

1728, ____ Christen Sørensen 1728, Søren Christensen`s søn.

1728, 1646 Maren Nielsdatter 1728 fra Aslet 82aar.

1729, ____ Anders Christensen 1729 i Vang.

1729, 1644 Niels Nielsen 1729 ved Havet 85aar.

1729, 1639 Maren Christensdatter 1729 90aar.

1729, 1729 Christen Jensen 1729 tvilling i Vang, Jens Christensen og ____.

1729, 1729 Anne Jensdatter 1729 tvilling i Vang, Jens Christensen og ____.

1729, ____ dødfødt pige 1729, Christen Hof`s.

1729, ____ Anne Jensdatter 1729 af Vang.

1729, 1729 Christen Nielsen 1729 ved Havet, Niels Nielsen`s liden søn.

1729, 1674 Niels Thomassen 1729 i Vang 65aar.

1730, 1730 Cathrine Sophie Sørensdatter 1730, Søren Elkaers liden datter.

1730, 1634 Kirsten Madsdatter 1730 af Skaarhede 96aar.

1730, 1647 Maren Pedersdatter 1730 af Vang 83aar.

1730, 1730 Maren Pedersdatter 1730 Nystrup 3maa, Peder Nystrups liden datter.

1730, ____ Dorthe Margrethesdatter 1730, Margrethe Samuelsdatter.

1730, ____ Maren Nielsdatter 1730 fra Skaarhede.

1730, ____ Claus Pedersen 1730, Peder Tofts liden søn.

1731, 1649 Dorthe Sørensdatter 1731 Tveder 82aar.

1731, 1730 Ingeborg Christensdatter 1731 af Hove 9maa.

1731, ____ Christen Lauritsen 1731, Laurits Christensen Smeds liden søn.

1731, 1725 Christen Nielsen Møntitis 1731 6aar.

1731, ____ Oluf Jensen 1731, Jens Klostergaards liden søn.

1731, 1654 Malene Christensdatter 1731 77aar.

1731, ____ Anders Christensen 1731, som døde under Badkaer fjend og havde hjemme i Binderup Erslev Sogn i Hamersyssel.

1732, 1639 Karen Nielsdatter Hove 1732 93aar.

1732, ____ Laurits Christensen (Lave Christensen) uddeling 1732, som døde i visitation hjem hos Mads Lauritsen.

1732, 1654 Henrich Pedersen 1732 78aar.

1733, 1733 Maren Knudsdatter 1733 6uge.

1733, 1650 Peder Poulsen 1733 i Vang 73aar.

1733, 1667 Anne Andersdatter 1733 66aar.

1733, 1655 Else Christensdatter 1733 78aar.

1733, 1667 Maren Andersdatter 1733 66aar, degn og Maren Andersdatter.

1733, ____ Jørgen Nicolaj Sørensen 1733, Søren Elkaers mindste søn.

1733, 1642 Kirsten Pedersdatter 1733 af Vang 91aar.

1734, 1646 Anders Nielsen 1734 af Hove 88aar.

1734, ____ Johan Jensen Hof 1734, Johan Jensen Hof og Maren Olufsdatter.

1734, ____ Maren Olufsdatter 1734, Johan Jensen Hof og Maren Olufsdatter.

1734, ____ Iver Christensen 1734 af Kokkedahl.

1734, 1653 Hans Hansen 1734 i Vang 87aar.

1734, 1695 Niels Nielsen Skytte 1734 39aar, han døde under Badkaers sand.

1735, ____ Anders Pedersen 1735, Peder Nielsens liden søn.

1735, 1685 Maren Andersdatter 1735 70aar.

1735, 1666 Christen Klostergaard 1735 i Vang 69aar.

1736, 1725 Karen Pedersdatter 1736 11aar.

1736, 1661 Laurits Andersen 1736 75aar.

1736, ____ Mette Knudsdatter 1736.

1736, 1642 Margrethe Graversdatter 1736 94aar.

1736, 1706 Johanne Nielsdatter 1736 30aar.

1736, 1736 søn 1736, her: Tøftings liden.

1736, 1663 Maren Pedersdatter 1736 i Vang 73aar.

1736, 1735 Laurits Lauritsen 1736 1aar, Laurits Nielsen.

1736, 1677 Poul Pedersen 1736 Øster Diernees 59aar.

1736, ____ Kirsten Lauritsdatter 1736 ___aar, som døde i viret hos Mads Lauritsen.

1736, 1653 Anders Sørensen Tveder 1736 83aar.

1737, 1655 Christen Knudsen 1737 82aar.

1737, 1683 Mette Madsdatter Rostock 1737 54aar 5maa, praestens hustru og Mette Madsdatter Rostock.

1737, 1657 Søren Grurup 1737 80aar, Søren Grurup og Mette Jensdatter.

1737, 1635 Mette Jensdatter 1737 102aar 5maa, Søren Grurup og Mette Jensdatter tob 14.3 en alder uden lige i min tid; født voldborgsdag.

1737, 1736 Thomas Pedersen 1737 1aar 5uge, Peder Nielsens liden søn.

1737, 1670 Martha Jørgensdatter 1737 67aar.

1738, 1660 Maren Andersdatter 1738 fra Stakaer 78aar.

1738, ____ Christen Jensen Overgaard 1738.

1738, ____ Anne Mathiasdatter 1738.

1739, 1728 Maren Madsdatter 1739 Diernees Mølle 11aar, blev Diernees Mølle maalet i søster.

1739, ____ Niels Andersen 1739 fra Hove.

1740, ____ Søren Hansen 1740.

1740, 1657 Karen Olufsdatter 1740 83aar.

1740, ____ Mette Madsdatter 1740.

1740, ____ Peder Jensen 1740.

1740, 1650 Christen Jensen 1740 Kaarsbør 90aar.

1740, ____ Thomas Jensen 1740.

1740, 1678 Peder Pedersen 1740 68aar.

1740, 1660 Maren Poulsdatter 1740 af Kaarsbør 80aar 5maa 3uge.

1740, 1722 Christen Michelsen 1740 i Klostergaard 18aar (78aar).

1740, 1736 Anders Pedersen 1740 4aar, Peder Toft.

1740, ____ Oluf Sørensen 1740, Søren Elkaer's liden søn.

1740, ____ Anders Poulsen 1740, Poul Jensen's liden søn.

1741, ____ Anne Marie Christensdatter 1741, Christen Berthelsen.

1741, 1675 Margrethe Hansdatter 1741 66aar.

1741, 1698 Anne Knudsdatter 1741 43aar.

1741, 1661 Niels Jensen 1741 i Vang 80aar.

1741, ____ Karen Nielsdatter 1741 ved Havet, Niels Jensen's pigebarn.

1741, 1657 Anne Andersdatter 1741 84aar.

1741, 1663 Maren Pedersdatter Rechby 1741 78aar.

1741, ____ Maren Jensdatter 1741 af Vang.

1741, 1656 Inger Bentsdatter 1741 85aar.

1742, 1742 Mette Sørensdatter 1742 8maa.

1742, 1677 Anne Andersdatter 1742 fra Skaarhede 65aar.

1742, 1737 Christen Jensen 1742 af Vang 5aar 6maa.

1743, ____ Johanne Andersdatter 1743 fra Skaarhede.

1743, 1658 Karen Jensdatter 1743 i Skaarhede 85aar.

1743, 1700 Maren Christensdatter 1743 fra Skaarhede 43aar.

1743, 1676 Johanne Nielsdatter 1743 af Vang 67aar.

1744, ____ Laurits Poulsen 1744 fra Skaarhede.

1744, 1670 Jens Christensen 1744 74aar.

1744, ____ Anne Marie Lauritsdatter 1744, blev draebt af Guds vejjrlig 20 hujus i i Vangs hede.

1745, ____ Maren Helleberg 1745.

1745, ____ Maren Pedersdatter 1745.

1745, 1658 Ertmand Krøger 1745 87aar.

1745, 1698 Peder Madsen 1745 fra Skaarhede 47aar.

1745, ____ Christen Møller 1745 aar.

1745, ____ Laurits Poulsen 1745 i Vang.

1745, 1688 Mette Christensdatter 1745 af Øster Diernees 57aar 9maa.

1746, 1674 Knud Lauritsen 1746 72aar.

1746, 1688 Maren Christensdatter 1746 58aar.

1747, 1712 Maren Lauritsdatter 1747 35aar.

1747, 1747 Christine Charlotte Konradsdatter Callenberg 1747 3uge.

1748, 1668 Anne Pedersdatter 1748 af Vang 80aar.

1748, ____ Christen Christensen 1748 fra Skaarhede.

1748, 1691 Maren Erichsdatter 1748 fra Nystrup 57aar.

1748, 1698 Maren Andersdatter 1748 50aar.

1748, ____ Anne Sørensdatter Tveder 1748.

1748, 1710 Poul Christensen 1748 i Vang 37aar 7maa.

1748, 1741 Mette Rostock 1748 i Vang 7aar, Agerholms mindste datter.

1748, 1732 Laurits Lauritsen 1748 af Vang 12aar.

1748, 1670 Christen Pedersen 1748 fra Skaarhede 78aar.

1748, 1668 Kirsten Christensdatter 1748 80aar.

1748, 1674 Mads Nielsen 1748 74aar.

1748, 1748 Poul Poulsen 1748, Poul Jensen's liden søn.

1749, ____ Mads Andersen 1749.

1749, ____ Mads Lauritsen Cuer 1749, var født i Vinding i Haresyssel, Udborg Herred.

1750, ____ Anders Jensen 1750.

1750, 1671 Anne Andersdatter 1750 79aar, hun var patient hos Mads Badkaer Kirse haand født paa Mors i Vester Assels Sogn; 79aar stor melancholie i pilsen som hastig var brugte sig fuld med at : tilkendt ved dem, at maatte begraves i Christen iord. data_kirkebøgerM_C111_C_001_007224543_00085.

1750, 1677 Peder Lauritsen bortkaer 1750 73aar.

1750, 1671 Sidsel Christensdatter 1750 79aar.

1750, 1750 dødfødt dreng 1750, Peder Jensens.

1751, 1678 Else Nielsdatter 1751 af Vang 73aar.

1751, 1717 Dorthe Pedersdatter 1751 af Vang 36aar.

1751, 1721 Maren Nielsdatter 1751 30aar, Anders Jensen og Maren Nielsdatter hun havde bøt i Molbog Honum Sogn i Himmersyssel, og haft til aegte Anders Jensen, hun doøde frys byen under barsels___ haand.

1751, 1751 Mads Nielsen 1751 2uge.

1751, 1678 Christen Lucassen 1751 af Vang 73aar.

1751, 1751 dødfødt dreng 1751 ved Vang, Niels Pedersen.

1752, ____ Anne Sørensdatter 1752.

1752, 1637 Anders Nielsen 1752 fra Vangsaa 15aar.

1752, 1690 Peder Nielsen 1752 ved Vangsaa 62aar.

1752, 1669 Christen Andersen 1752 af Vang 83aar 6maa 3dag.

1752, 1736 Maren Lauritsdatter 1752 af Vang 16aar.

1753, ____ Anders Nielsen 1753 fra Norge, Norway, som var kommen som patient fra Norge og døde til Mads Badkaer.

1753, ____ pigebarn 1753, Poul Christensen og ____ Inger Nielsdatter.

1753, 1686 Anne Jespersdatter 1753 67aar.

1753, ____ Benned Jensdatter Overgaard 1753.

1753, ____ Mogens Jensen 1753 i Nibe, som havde sit borgerskab i Nibe, og døde da han laa kur hos Mads Badkaer.

1753, 1690 Jens Berthelsen 1753 63aar.

1753, 1662 Søren Pedersen 1753 91aar.

1753, 1680 Maren Christensdatter 1753 af Skaarhede 73aar.

1753, 1677 Jørgen Pedersen 1753 fra Nystrup 76aar.

1753, 1683 Niels Jensen 1753 fra Vangsaa 70aar.

1754, ____ Anne Olufsdatter 1754.

1754, 1678 Hans Bang 1754 78aar.

1754, 1738 Niels Knudsen 1754 16aar min 3maa 10dag.

1754, ____ Poul Lauritsen 1754, cant read: hvilken havde Degnens aludse saavelsom og ____ af Maj Godsens legat og batom til jorde for af sattegeke.

1754, 1696 Maren Jensdatter Klostergaard 1754 58aar 8maa 11dag.

1754, 1752 Oluf Michelsen 1754 2aar 5maa 14dag, Michel Olufsen.

1754, ____ Anne Christine 1754, liig blev jordet uden prediken og liig ceremony: hun var almisselem af Sognet og udlagde jeg til hendes Lig Kiste 1 rd 4 og 8/3.

1755, 1671 Kirsten Lauritsdatter 1755 84aar, Anders Vangsgaard og Kirsten Lauritsdatter.

1755, 1724 Mette Jensdatter 1755 31aar, Jens Christensens datter.

1755, 1698 Jens Christensen 1755 57aar.

1755, 1731 Christen Nielsen 1755 ved Klitmøller 24aar, Niels Christensens søn som døde hos Erich Langgaard ved Klitmøller, paa sin hjemrejse fra Agerholm Praestegaard til sin fader Niels Christensen ved Vangsaa.

1755, 1685 Anne Hansdatter 1755 ved Vangsaa 60aar 6maa 3uge Xdag.

1755, 1720 Maren Pedersdatter 1755 35aar 5maa, (Niels Pedersen og Maren Pedersdatter) Niels Pedersen Weye og Maren Pedersdatter.

1756, 1696 Dorthe Andersdatter 1756 60aar, Niels Jensen og Dorthe Andersdatter.

1756, 1756 Dorthe Christensdatter 1756, Christen Hede's lidet.

1756, ____ Margrethe Frederichsdatter 1756 ved Vandet, Frederich Poulsen.

1756, ____ mand, dead 1756 probably Bergen Norway, druknet; som vare døde indskyldet paa Vangsaa Strand naest forrige dannede 15de Oktober liden nogen favrlig klaeder da dend vare sig en gamle Søn Poul og forny af 2nde maend af Vangsaa bebøre at de ikke kunde bane de de i nogen Mand var beboede ert deres alder hvide de ikke sige ny eller jord havde holdt ik vare endnu aller de klitter af naaet de vaere af dette at vaere forgaaende som formindstes at vaere fra Bergen i Norge, Bergen, Norway.

1756, ____ mand, dead 1756 probably Bergen Norway, druknet; som vare døde indskyldet paa Vangsaa Strand naest forrige dannede 15de Oktober liden nogen favrlig klaeder da dend vare sig en gamle Søn Poul og forny af 2nde maend af Vangsaa bebøre at de ikke kunde bane de de i nogen Mand var beboede ert deres alder hvide de ikke sige ny eller jord havde holdt ik vare endnu aller de klitter af naaet de vaere af dette at vaere forgaaende som formindstes at vaere fra Bergen i Norge, Bergen, Norway.

1756, 1681 Maren Christensdatter 1756 paa Kaarsborg 75aar, Laurits Knudsen og Maren Christensdatter.

1757, ____ Rasmus Poulsen (Rasmus Pedersen) 1757 gammel karl i Vang, vaerende hos Michel Olufsen.

1757, ____ Hans Marcussen Hartmarch 1757 patient hos Mads Badkaer, fra Maadeklo.

1757, 1757 barn 1757, Maren Pedersdatter`s uaegte spaede.

1757, 1696 Christen Berthelsen 1757 61aar.

1757, 1677 Anne Lauritsdatter 1757 80aar 5maa 2dag, Ove Christensen og Anne Lauritsdatter.

1757, 1685 Anne Sørensdatter 1757 72aar, Morten Christensen Grurup og Anne Sørensdatter.

1758, 1678 Peder Nielsen 1758 afgangen faester og bebeør paa Nystrup 80aar.

1758, 1758 dødfødt barn 1758 0aar, Niels Jensen Hede`s data_kirkebøgerM_C111_C_001_007224543_00087.

1758, 1758 Laurits 1758 i Vang 12uge 1dag, sognepraesten's liden søn.

1758, ____ Kirsten Michelsdatter 1758 almisselem af Vang.

1758, 1758 Anne Pedersdatter 1758, Peder Madsen og Anne Lauritsdatter, liden datter.

1758, 1714 Kirsten Nielsdatter 1758 44aar, Christen Jensen og Kirsten Nielsdatter.

1758, 1696 Maren Nielsdatter 1758 gammel pige 62aar.

1759, ____ Ove Christensen 1759.

1759, 1688 Bodil Iversdatter 1759 71aar, Christen Pedersen og Bodil Iversdatter.

1759, 1680 Sidsel Nielsdatter 1759 79aar.

1759, 1685 Kirsten Pedersdatter 1759 ved Vangsaa 74aar, Christen Jensen og Kirsten Pedersdatter.

1759, ____ Acher Salomonsdatter 1759 døde i Vang, fra Kristiansand, Norway, som døde uden laegens haand her i Vang natern for august og var fra Christenssand, Norge holdt hendes lig hermeldte jordet paa kirkengaarden sønden for kirken.

1759, ____ Dorthe Nielsdatter 1759 paa Skaarhede, Niels Jensen.

1759, 1684 Anders Berthelsen 1759 75aar.

1760, 1715 Niels Jensen 1760 paa Skaarhede 45aar.

1760, 1684 Maren Berthelsdatter 1760 74aar.

1760, 1706 Johanne Christine Christensdatter Elkaer 1760 54aar 4maa.

1760, ____ Peder Michelsen 1760.

1760, ____ Peder Poulsen 1760 faester og bebør i Elsø i Mors, som us anne hos Mads Badkaer som ved døden afgangen, hans lig jordet vesten for kirken paa kirkegaarden.

1760, ____ Maren Thomasdatter 1760.

1760, 1673 Christen Jensen 1760 fra Vangsaa 87aar 5maa.

1761, 1719 Maren Pedersdatter 1761 i Nystrup 42aar, Niels Pedersen og Maren Pedersdatter.

1761, 1717 Anne Jensdatter Overgaard 1761 78aar.

1761, 1674 Mads Lauritsen 1761 Vang 87aar minus 2maa 3dag, blev jordet paa kirkegaarden sønden kirken den midt tjente og meget barruete bebør, hvilken var den berrømmeligen kirurg af alle hans stanmen Vang Sogn her lyst.

1761, 1715 Jesper Christensen 1761 fra Øster Diernees 46aar minus 3maa.

1761, 1703 Thomas Christensen 1761 58aar.

1762, 1670 Karen Jensdatter Møller 1762 92aar.

1762, ____ Sidsel Jensdatter 1762 fra Vangsaa.

1762, 1762 dødfødt barn 1762, Christen Pedersen Kokkedahl.

1762, 1720 Maren Christensdatter 1762 42aar min 11uge, Christen Pedersen Kokkedahl og Maren Christensdatter.

1762, ____ Maren Jensdatter 1762 Vangs almisselem.

1763, 1688 Laurits Nielsen 1763 75aar.

1763, ____ Anders Christensen 1763 almisselem af Vang.

1763, 1763 dødfødt barn 1763, Jacob Madsen.

1763, 1762 pigebarn 1763 9maa, Peder Madsens liden.

1763, ____ Ove Pedersen 1763, Peder Madsen's søn.

1763, 1763 pige 1763 fra Vangsaa, Morten Oddershede'liden.

1763, 1759 Anne Christine Nielsdatter 1763 4aar 6maa, Niels Pedersen's mindste datter.

1763, 1671 Niels Lauritsen 1763 højaldrende dødelig 92aar.

1763, ____ Peder Riber 1763 i Vang Kirke sønden for, sognepraesten's liden søn.

1763, 1721 Peder Madsen 1763 42aar.

1763, 1691 Anne Vangsgaard 1763 72aar, afgangen Jens Berthelsen og Anne Vangsgaard.

1763, ____ Christen Villadsen 1763.

1763, 1762 Poul Jensen 1763 paa Skaarhede, Jens Christensen's liden drengebarn.

1764, 1764 Else Christensdatter 1764 ved Vangsaa, Christen Christensen og Hedvig Pedersdatter.

1764, ____ moder 1764, Jens Christensen's kones.

1764, ____ Anders Nystrup 1764 paa Skaarhede.

1764, 1696 Laurits Christensen Smed 1764 68aar.

1764, 1686 Bodil Nielsdatter 1764 Skaarsborg 78aar.

1765, 1676 Niels Christensen 1765 fra Vang Skolehus 89aar 5maa 3uge 4dag.

1765, ____ Karen Christensdatter 1765 Vangsaa, Christen Pedersen Tvede.

1766, ____ Marie Christensdatter 1766 ved Vangsaa, Christen Christensen's pige.

1766, ____ hustru 1766 ved Vangsaa, Niels Jensen's.

1767, ____ Frederich Poulsen 1767 ved Vangsaa.

1767, ____ dødfødt barn 1767 ved Vangsaa, Jacob Madsen.

1767, 1760 søn 1767 7aar 6uge, Christen Henrichsen's døde i skole hos Peder Christensen ved Vangsaa Fyr.

1767, 1685 Mads Pedersen 1767 82aar.

1767, 1686 Bodil Andersdatter 1767 fra Vangsaa 81aar, Christen Olufsen's hustrus gamle moder.

1768, 1686 Maren Jensdatter Overgaard 1768 82aar.

1768, 1692 Kirsten Nielsdatter 1768 af Nystrup 76aar 1maa, Peder Nielsen og Kirsten Nielsdatter.

1769, 1692 Karen Andersdatter 1769 77aar, Jørgen Skraedder og Karen Andersdatter.

1769, 1769 Anne Jensdatter 1769, Jens Christensen`s spaede pige.

1769, 1702 Anne Thomasdatter 1769 67aar, Mads Pedersen og Anne Thomasdatter.

1770, 1704 Karen Nielsdatter 1770 66aar, Jens Andersen og Karen Nielsdatter.

1770, ____ Anne Jensdatter 1770, Jens Smed data_kirkebøgerM_C111_C_001_007224543_00090.

1770, 1692 Daniel Pedersen Mørch (Daniel Mørch) 1770 degnen til Wang og Torup 78aar, tjente som degn i 55aar 9maa.

1770, 1729 Anne Madsdatter 1770 i Vangsgaard 41aar 4uge, Christen Christensen Hove og Anne Madsdatter.

1770, ____ Anders Christensen 1770 i Skaarhede, Christen Poulsen og Else Andersdatter.

1771, ____ sømand 1771, Sen: Kjaerulf til Norhavegaard cant read: blev en rytter fomedelst sen Kjaerulf til Norhavegaard Birgithedag en betjente sømand som svevet havde drevet død paa Vangsaa fredsstrand jordet i kirkegaarden.

1771, ____ Thomas Christensen? 1771, Christen Junk Clostergaards dreng.

1771, ____ Maren Pedersdatter 1771 ved Vangsaa, Søren Christensen og Maren Pedersdatter.

1771, 1716 Anne Nielsdatter 1771 55aar 2maa, Morten Ockaer.

1772, ____ Jens Andersen 1772 i Vang.

1772, 1694 Niels Lundgaard 1772 78aar.

1773, 1738 Hedvig Pedersdatter (Peder Andersens datter) 1773 35aar, Christen Jensen og Hedvig Pedersdatter (Peder Andersens datter).

1773, ____ barn 1773, Konrad Gulshammer og Mette Henrichsdatter.

1773, 1713 Inger Nielsdatter 1773 60aar, Poul Christensen og ____ inger Nielsdatter.

1773, 1709 Maren Pedersdatter 1773 64aar, Niels Christensen og Maren Pedersdatter.

1773, 1701 Morten Christensen Odde 1773 ved Vangsaa 72aar.

1773, 1702 Anders Jensen 1773 i Vang 70aar 10maa.

1773, 1702 Petrea Ockaer (Petrea Occhiaer) 1773 71aar.

1773, ____ Knud Christensen 1773 i Vang.

1773, 1736 Christen Knudsen 1773 37aar.

1773, 1739 Maren Michelsdatter 1773 34aar.

1773, 1730 Mads Bjørnsen 1773 43aar.

1773, 1737 Anders Christensen Hove (Christen Hove) 1773 lille Diernees 36aar.

1773, ____ Karen Indt (Karen Inte) 1773, Niels Spillemand og Karen Indt (Karen Inte).

1773, 1694 Knud Christensen 1773 Vang 79aar.

1773, ____ Mads Christian Jørgensen 1773, Jørgen Elkaer og Engel Jensdatter.

1773, ____ Sidsel Jørgensdatter 1773, Jørgen Elkaer og Engel Jensdatter.

1773, 1768 Mogens Christensen 1773 5aar 6maa.

1773, 1691 Christen Andersen Hove (Christen Hove) 1773 82aar.

1773, 1752 Karen Nielsdatter 1773 af Klostergaard 21aar, Niels Poulsen.

1773, 1702 Maren Jensdatter 1773 enke 71aar, Mads Skomager og Maren Jensdatter.

1773, ____ drengebarn 1773, Jens Smed`s sidst fødte.

1773, 1753 Mette Nielsdatter 1773 af Klostergaard 20aar, Niels Poulsen`s datter.

1773, ____ Christen Henrichsen 1773.

1773, ____ Christen Christensen 1773 af Vang, som efter en tovlig fygen før natningen var fundet død paa stranden neden sandbakken 3 agre lang fra hans huus, hvortil hand var kommen ved sin gang fra Nørhaagaard og Vorupør, uden at dragen frem hvede bemeldte dag overset efter døds vesente om vnteren det mig foreviste udformning og ____ indsigelser efter Amts mandens alser An fuldmaegtigens diverse given Resolution: Christenerligt begravet aetat 57.

1774, ____ Mette Simernache 1774, Anthonio Guldhammer og Mette Simernache.

1774, 1690 Maren Andersdatter 1774 af Skaarhede 84aar, Christen Pedersen og Maren Andersdatter.

1774, 1713 Jens Poulsen 1774 Vang 61aar.

1774, 1734 Jørgen Nicolaj Kaer 1774 40aar.

1774, 1766 Rasmus Christensen 1774 8aar, Christen Hoves søn.

1775, ____ ubekendt 1775.

, ____ Jens Krabbe Vangsaa.

, ____ mand, dead Vaa Vestersand.

1775, 1683 Anne Christensdatter 1775 92aar.

1775, ____ Christen Jensen 1775, data_kirkebøgerM_C111_C_001_007224543_00092.

1775, ____ Jørgen Skraedder 1775 almisselem.

1776, 1723 Peder Christensen 1776 53aar.

1776, 1693 Anne Berthelsdatter 1776 82aar 8maa, afdøde Christen Andersen Hove og Anne Berthelsdatter.

1777, ____ Niels Jensen 1777, Jens Christian Nielsens sidst fødte søn.

1777, 1697 Mette Pedersdatter 1777 80aar, Christen Berthelsen og Mette Pedersdatter.

1777, ____ Maren Christensdatter 1777, Jens Christian Nielsen og Maren Christensdatter indfandt her hos mig og min datter hjaelperne for at forbehaande nyfødt bevidnes død skaevtvaerende begravet Niels Herstee og 2nd banak enken Anne Lauritsdatter ogMaren Chrstensdatter bevidnede at de vaere i Jens Christians Husved barnets dødstid,og fandt ikke noget som kunde bebudes at kl ved svovlsaft vaere død, men at Berment sent hong nogle dage før jamud og efter sigendet ved Moderen var sin død efter: men blevet noget besvageligt udført, som tilladelig havde overtaget dets faerdige og u formindsket døde; og over dette skete viden vad saa praesten ved Mehjaelperne at Moderen inegn linede smaahollere og nu denne gudfrygtige barneliden Moder havde tillige forsaget at faa barnets tidm som maa forfriskninger ____.

1777, ____ Benned Nielsdatter 1777, afgaaede Laurits Nielsen og Benned Nielsdatter.

1777, 1724 Jens Christensen Klostergaard 1777 53aar, Jens Christensen Klostergaard.

1778, ____ Jens Klostergaard 1778, Christen Lauritsen.

1778, 1705 Bodil Madsdatter 1778 73aar, Bjørn Holgersen Schandorph og Bodil Madsdatter.

1778, ____ Maren Jensdatter 1778, Jens Christian Nielsen’s hjemmedøbte barn.

1778, 1709 Peder Tanderup 1778 69aar.

1778, ____ Maren Hove 1778 almisselem ved Vangsaa.

1778, ____ Niels Spillemand 1778 organist almisselem.

1778, ____ pige, tvilling 1778, Jens Smed.

1778, ____ pige, tvilling 1778, Jens Smed.

1778, 1756 Anne Marie Pedersdatter 1778 22aar, Niels Jensen og Anne Marie Pedersdatter.

1778, ____ Christen Olufsen 1778, Oluf Christensen.

1778, ____ dreng 1778 fundet skyldet op paa stranden, _.

1779, 1754 Jørgen Pedersen 1779 25aar.

1779, 1728 Mogens Christensen 1779 51aar.

1779, ____ Kirsten Jensdatter 1779, Jens Smed sidst fødte pige.

1779, 1778 Jens Poulsen 1779 10maa, Philip Jensens sidst døbte.

1779, 1777 Mette Jensdatter 1779 1aar 10maa, Jens Smeds ____.

1779, 1778 Martha _____ 1779 1aar 4maa, _____.

1779, ____ Niels Jensen 1779, Jens Krabbe.

1779, 1772 Maren Olufsdatter 1779 7aar, Oluf Klostergaard.

1780, ____ dødfødte 1780, Niels Møllers.

1780, 1736 Karen Christensdatter 1780 44aar, Niels Christensen og Karen Christensdatter.

1780, 1780 Anne Christensdatter 1780 0aar, Christen Nielsen Bach og Maren Mortensdatter.

1780, 1701 Christen Kokkedahl 1780 79aar.

1780, 1780 Anne Marie Nielsdatter 1780 9uge 6dag, Niels Andersen.

1780, ____ Mourits Christensen 1780.

1781, 1715 Jens Andersen Trilling 1781 66aar.

1781, 1781 dødfødt dreng 1781, Niels Jensens.

1781, 1711 Laurits Borer 1781 70aar.

1781, 1780 Bodil Voldborg Berthelsdatter 1781 1aar, Berthel Agerholm.

1781, 1779 Jens Klostergaard 1781 2aar 6maa, Christen Lauritsen.

1781, ____ mand, dead 1781 Hollandsk mands ansigt.

1781, ____ dødfødt dreng 1781, Niels Jensens.

1781, 1711 Kirsten Pedersdatter 1781 70aar, afdøde Anders Jensen og Kirsten Pedersdatter.

1781, 1752 Karen Nielsdatter 1781 29aar, Niels Elkaer og Karen Nielsdatter.

1781, 1781 barn 1781 Xdag, Niels Elkaer og barn.

1781, 1759 Poul Mogensen 1781 22aar.

1781, 1781 Poul Christensen 1781, Christen Hoves søn.

1782, ____ Christen Nielsen 1782, Christen Ramsgaards er disse relaterede?.

1782, 1710 Niels Poulsen Klostergaard 1782 72aar.

1782, ____ Niels Weye 1782.

1782, 1782 barn 1782 6dag, Christen Trabs.

1783, 1718 Anne Poulsdatter 1783 64aar, afdøde Peder Tanderup og Anne Poulsdatter.

1783, ____ Kirsten 1783, ____.

1783, 1683 moder 1783 100aar, Laurits Smeds.

1783, 1768 Bodil Christensdatter 1783 15aar, Christen Olufsen Vangsaa.

1783, ____ Jens Sidselsen 1783, Sidsel Trillings.

1784, 1727 Poul Christensen 1784 af Skaarhede 54aar 6maa.

1784, 1750 Anne Jensdatter 1784 34aar, Philip Jensen og Anne Jensdatter data_kirkebøgerM_C111_C_001_007224543_00094.

1784, 1712 Michel Olufsen 1784 72aar.

1784, 1702 Niels Lund 1784 82aar.

1784, ____ Karen Jensdatter 1784 ved Vang, Jens Krabbe.

1784, ____ Mads Lauritsen 1784 opholdt sig hos Mads Pedersen, døde hos Christen Kokkedahls enke.

1784, 1725 Mette Lauritsdatter Brøndlund 1784 59aar.

1785, ____ Else Simmernach 1785 almisselem i Vang.

1785, 1731 Maren Christensdatter 1785 54aar, Christen Kokkedahl og Maren Christensdatter.

1785, 1716 Morten Christensen Oddershede 1785 69aar.

1785, 1782 Mette Poulsdatter 1785 af Skaarhede 3aar, Mourits Christensens steddatter.

1785, ____ Mette Poulsdatter 1785 af Klostergaard, Poul Nielsen og Karen Christensdatter.

1785, ____ Christen Birgithesen 1785, og Birgthe Povelsdatter.

1785, ____ Anne Christensdatter 1785, Christen Ramsgaards datter.

1786, 1703 Anne Pedersdatter 1786 i Vang 83aar, afdøde Knud Christensen og Anne Pedersdatter.

1786, 1762 Jens Christensen 1786 i Vang 22aar, Chrsten Hoves søn.

1786, ____ Peder Nielsen 1786 uaegte, Niels Hedegaard.

1786, 1722 Christen Lundskaer 1786 64aar.

1786, 1711 Anders Tveder 1786 75aar.

1786, 1740 Søren Inglund 1786 degnen til Wang og Torup 46aar.

1786, ____ barn 1786, Anders Orsles.

1786, 1750 Jens Andersen Grønkaers 1786 36aar.

1787, 1711 Birgithe Sørensdatter 1787 ved Vaae 76aar, afdøde Jens Trilling og Birgithe Sørensdatter.

1787, 1716 Mette Poulsdatter 1787 af Nystrup 71aar, Niels Pedersen.

1787, 1786 Christen Jensen 1787 i Vang 1aar, Jens Christensens søn.

1787, ____ Anders Pedersen 1787 paa Kaarsvaae Hede.

1787, 1784 Karen Poulsdatter 1787 af Nystrup 3aar 5maa, Poul Jespersens datter.

1787, ____ Philip Jensen 1787.

1787, ____ Christen Hove 1787.

1787, 1739 Karen Christensdatter 1787 48aar, Christen Lauritsen.

1787, 1721 Mette Jensdatter 1787 66aar, afdøde Michel Olufsen og Mette Jensdatter.

1788, 1739 Christen Andersen Ramsgaard 1788 48aar 9maa.

1788, 1758 Sidsel Jensdatter Trilling 1788 30aar.

1788, 1712 enke 1788 76aar, Jens Poulsens.

1788, ____ Laura Coburn 1788, Niels Andersen.

1788, 1788 dødfødt dreng 1788, Peder Christensen Mette Jensdatter.

1788, 1725 Christen Pedersen 1788 ved Vaae 63aar.

1789, 1772 Anne Jensdatter 1789 17aar, Jens Smed.

1789, ____ Lorents Nielsen 1789, Niels Silkeborgs søn.

1789, 1789 Anne Christine Nielsdatter 1789 4uge, Niels Andersen.

1789, ____ dødfødt dreng 1789, Christen Bach og Anne Christensdatter.

1790, 1721 Niels Pedersen 1790 Nystrup 69aar.

1790, 1756 Mads Nielsen Klostergaard 1790 Nystrup 34aar.

1790, ____ Oluf Klostergaard 1790.

1790, 1703 Niels Hove 1790 af Skaarhede 87aar.

1790, ____ nyfødt barn 1790 ved Vangsaa, Hedvig Pedersdatter naevnes Niels Pedersen Boyer og Anne Christensdatter Odde.

1791, 1751 Mourits Christensen 1791 fra Skaarhede 40aar.

1791, ____ Jens Mortensen 1791.

1791, 1727 Jens ___ling 1791 af Skaarhede 64aar.

1791, ____ dødfødt barn 1791, Anders Ørsles.

1791, ____ Oluf Tvede 1791.

1791, ____ dødfødt dreng 1791, Jens Christan Nielsen.

1791, ____ dødfødt dreng 1791, Jens Andersen Grønkaer og Else Christensdatter.

1792, 1712 Dorthe Nielsdatter 1792 80aar, afdøde Jens Christensen og Dorthe Nielsdatter.

1792, 1736 Laurits Lauritsen Smed 1792 56aar.

1792, ____ Adrian Brøndlund 1792 praest fra Vang og Torup, og ____ i Proust Hundborg Herred, kaldet fra lindred til sig.

1792, 1719 Anne Poulsdatter 1792 73aar.

1792, 1748 Jens Trilling ved Vangsaa 1792 44aar.

1792, 1767 Christen Klostergaard 1792 25aar.

1792, 1712 hustru 1792 80aar, afdøde Niels Weyes.

1792, 1792 Morten Christensen 1792 i Vang 6maa, Christen Skraedders søn.

1793, 1793 Karen Jensdatter 1793 6uge, Jens Nystrup.

1793, 1793 Laurits Jensen 1793 3uge, Jens Baanes dreng.

1793, 1737 Laurits Smed 1793 56aar.

1793, 1727 Berthel Christensen 1793 Skaarhede 66aar.

1793, 1721 hustru 1793 72aar, afdøde Niels Hove.

1793, 1793 Laurits Christensen 1793 2maa, Christen Grattrup.

1794, 1718 Niels Pedersen Konge 1794 ved Vangsaa 76aar.

1794, 1791 Dorthe Pedersdatter 1794 3aar, Peder Heiders datter.

1794, 1731 1794 i Vang 63aar, Jens Smed.

1794, ____ Niels Moder 1794 ved Raakaer.

1794, ____ Ove Klostergaard 1794.

1794, ____ Niels _____ 1794.

1794, ____ ____ Jensens datter 1794.

1794, ____ Jens Land 1794.

1795, ____ Peder Kaare Trilling 1795.

1795, ____ søn 1795, ____ Berthelsen.

1795, 1736 hustru 1795 59aar, afdøde Anders Hoves.

1796, ____ drengebarn 1796, Niels Jens_____.

1796, 1700 hustru 1796 96aar, Jens Christensens.

1796, 1724 Anne Hansdatter 1796 72aar.

1796, 1726 Niels Pedersen 1796 ved Vangsaa 70aar.

1796, 1725 Christen Konge 1796 71aar.

1796, ____ Christen Møller 1796 paa Closterhede __.

1796, 1710 Mathias Ra____ 1796 86aar, data_kirkebøgerM_C111_C_001_007224543_00098.

1796, ____ 1796, naevnes Hudsgaard/ Berhelsen data_kirkebøgerM_C111_C_001_007224543_00099.

End of Vang deaths 1688-1799

Vang konfirmation 1736-1812

1720 Peder Poulsen 1736 i Øster Diernees.

1720 Kirsten Pedersdatter 1736 Vang, af.

1720 Maren Christensdatter 1736 Vester Diernees, af.

1720 Maren Christensdatter af Klostergaard 1736 Vang.

1720 Bodil Christensdatter 1736 Have, fra.

1720 Mette Pedersdatter 1736 Have, fra.

1721 Niels Pedersen fra Nystrup 1737 Vang.

1721 Morten Christensen 1737 Vang.

1721 Laurits Pedersen Grønkaer 1737 Vang.

1721 Niels Hansen 1737 Vang.

1721 Michel Madsen 1737 Vang.

1721 Maren Jensdatter 1737 Torup, af.

1721 Else Jensdatter 1737 Torup, af.

1721 Anne Poulsdatter 1737 Torup, af.

1721 Anne Poulsdatter 1737 Poul Bjerregaards datter Torup, af den anden helt herfra.

1721 Anne Andersdatter 1737 Torup, af.

1721 Maren Pedersdatter 1737 Vang, af.

1721 Maren Henrichsdatter 1737 Vang, af.

1721 Margrethe Christensdatter 1737 Vang, af.

1721 Maren Christensdatter 1737 Vang, Skaarup.

1723 Christen Andersen Faergegaard 1739 data_kirkebøgerM_C111_C_001_007224543_00104.

1723 Mads Christensen Sandgaard 1739.

1723 Rasmus Christensen Bjerregaard 1739.

1723 Anders Christensen Skaarhede 1739.

1723 Anne Lauritsdatter 1739.

1723 Mette Jensdatter 1739.

1723 Anne Madsdatter 1739.

1723 Karen Olufsdatter 1739.

1723 Ingeborg Christensdatter 1739.

1725 Claus Hansen Bang 1741 Vang.

1725 Christen Nielsen 1741 Torup, af.

1725 Anders Christensen 1741 Torup, af.

1725 Peder Henrichsen 1741 Vang, af.

1725 Peder Christensen 1741 Vangsaa, havet.

1725 Niels Pedersen 1741 Vangsaa, havet.

1725 Johanne Christensdatter af Skaarhede 1741 Vang.

1729 Hans Schierner (Hans Kaer) 1745.

1729 Mads Brorsen 1745.

1729 Mads Sørensen Elkaer 1745.

1729 Mads Christensen Klostergaard 1745.

1729 Laurits Knudsen 1745.

1729 Niels Poulsen 1745.

1729 Claus Kajsen 1745.

1729 Peder Nielsen 1745 Diernees, af.

1729 Christen Pedersen 1745 Torup, af.

1729 Christen Michelsen 1745 Torup, af.

1729 Jens Ludvigsen 1745 Torup, af.

1729 Peder Jensen 1745 Torup, af.

1729 Peder Poulsen 1745 Vangsaa, fra.

1729 Jens Christensen 1745 Vang, Skaarhede fra.

1729 Anne Schierner 1745 Vang, Praestegaarden af.

1729 Maren Christensdatter af Klostergaard 1745 Vang.

1729 Inger Pedersdatter 1745 Øster Diernees, af.

1729 Anne Madsdatter 1745 Vang, af.

1729 Anne Christensdatter 1745 Vangsaa, fra.

1730 Jens Ovesen Schierner 1746.

1730 Niels Nielsen Munch 1746.

1730 Jeppe Andersen Faergegaard 1746.

1730 Gregers Jensen 1746.

1730 Jens Christensen 1746.

1730 Jacob Madsen 1746.

1730 Berthel Christensen 1746.

1730 Mette Marie Andersdatter 1746.

1730 Maren Poulsdatter 1746 Diernees.

1730 Anne Christensdatter 1746.

1730 Maren Poulsdatter 1746 Torup.

1730 Anne Maris Christensdatter 1746.

1730 Dorthe Christensdatter 1746.

1730 Hedvig Pedersdatter 1746.

1730 Birgithe Pedersdatter 1746.

1730 Hedvig Madsdatter 1746.

1730 Karen Thomasdatter 1746.

1730 Anne Lauritsdatter 1746.

1730 Maren Pedersdatter 1746.

1731 Christen Christensen i Klostergaard 1747.

1731 Christen Nielsen 1747 Vangsaa, fra.

1731 Anne Christensdatter af Skaarhede 1747.

1734 Christen Knudsen 1750.

1734 Laurits Lauritsen 1750.

1734 Clemed Andersen 1750.

1734 Poul Lauritsen 1750.

1734 Jørgen Nicolaj Sørensen 1750.

1734 Tohr Christensen (Tore Christensen) 1750.

1734 Maren Bjørnsdatter 1750.

1734 Karen Christensdatter 1750.

1734 Anne Christine Madsdatter 1750.

1734 Else Nielsdatter 1750.

1734 Maren Nielsdatter 1750.

1736 Anders Christensen Østergaard 1752.

1736 Christen Poulsen 1752 Øster Diernees, af.

1736 Knud Jensen Helleberg 1752.

1736 Anders Christensen Hove (Anders Hove) 1752.

1736 Jens Madsen 1752 Vang, af.

1736 Jens Nielsen Spillemand 1752.

1736 Anne Christine Andersdatter 1752.

1736 Martha Marie Thorsdatter af Faergegaard 1752.

1736 Martha Sophie Sørensdatter 1752.

1736 Maren Lauritsdatter 1752.

1736 Karen Christensdatter Klostergaard 1752.

1736 Birgithe Pedersdatter 1752 Vangsaa.

1736 Anne Christensdatter Skaarshede 1752 Vang.

1738 Christen Clemedsen Faergegaard 1754.

1738 Christen Lauritsen 1754 Vang, født her i.

1738 Oluf Chrstensen Klostergaard 1754.

1738 Peder Christensen Skaarhede 1754.

1738 Engel Jensdatter 1754 Vang, her af.

1738 Maren Poulsdatter 1754 Vang, her af.

1738 Karen Lauritsdatter 1754 Vang, her af.

1738 Mette Lauritsdatter fra Nystrup 1754 Vang.

1740 Christen Jensen 1756 Torup, af.

1740 Jens Lauritsen 1756 Vang, af.

1740 Christen Nielsen 1756 Vangsaa, fra.

1740 Voldborg Madsdatter 1756 Vang, af.

1740 Karen Pedersdatter 1756 Vangsaa, fra.

1743 Mads Jensen 1759 Torup, fra.

1743 Christen Jensen 1759 Vang, af.

1743 Laurits Sørensen 1759 Vang, af.

1743 Mette Thomasdatter 1759 Vester Diernees, i.

1743 Mette Madsdatter 1759 Vang, af.

1743 Karen Simonsdatter 1759 Vang, af.

1743 Birgithe Christine ____ 1759 Vangsaa, fra.

1746 Anders Jensen 1762 Torup, af.

1746 Niels Jensen 1762.

1746 Poul Christensen 1762.

1746 Christen Nielsen 1762.

1746 Jens Poulsen fra Nystrup 1762 Vang.

1746 Niels Nielsen hos 1762 Knud Christensen.

1746 Christen Andersen hos: 1762 enken i Vadskaer.

1746 Anne Mariche Jensdatter 1762 Vang, af.

1746 Mette Lauritsdatter 1762 Vang, af.

1746 Else Mortensdatter 1762 Vang, af.

1746 Johanne Christensdatter 1762 Vang, af.

1749 Poul Nielsen Klostergaard 1765.

1749 Niels Sørensen Elkaer 1765.

1749 Ove Andersen 1765 Vester Diernees, tjenende i.

1749 Jens Christian Nielsen 1765 Vang, af.

1749 Oluf Chrstensen 1765 Torup, af.

1749 Gregers Lauritsen 1765 Torup, af barnefødt.

1749 Christen Pedersen 1765 Vang, af.

1749 Christen Nielsen, tjenende 1765 Berhel Hove Torup, i.

1749 Maren Pedersdatter 1765 Vangsaa.

1749 Karen Jensdatter 1765 Vangsaa.

1749 Anne Ladegaard, tjenende 1765 Vang Praestegaard.

1749 Maren Christensdatter 1765 Vangsaa.

1749 Maren Christensdatter 1765 Vangsaa.

1749 Anne Jensdatter 1765 Vang, af.

1749 Maren Poulsdatter, tjenende 1765 Michel Christensen Vang By.

1751 Karen Nielsdatter, en datter af Klostergaardà 1767.

1751 Mette Jespersdatter, en datter fra Nystrup 1767.

1751 Maren Mortensdatter 1767 Vangsaa, fra.

1751 Maren Michelsdatter 1767 Vang, af.

1751 Kirsten Pedersdatter 1767 Vangsaa, fra.

1751 Else Christensdatter 1767 Vangsaa, fra.

1751 Anne Jensdatter 1767 Vangsaa, fra.

1751 Mogens Nielsen, tjenende 1767 Knud ____ Vang, i.

1751 Anders Pedersen hos sin 1767 mor Vang, i.

1751 Niels Andersen, tjenende i Nystrup 1767.

1751 Christen Mortensen 1767 Vangsaa, fra.

1751 Jens Christensen, tjenende i 1767 Lille Diernees.

1751 Jens Christensen, hos sin fader i 1767 Torup.

1754 Peder Nielsen 1770 Torup Sogn.

1754 Christen Pedersen 1770 Torup Sogn.

1754 Niels Nielsen, tjenende i 1770 Dierness.

1754 Jens Pedersen, tjenende i 1770 Dierness.

1754 Peder Christensen 1770 Vangsaa.

1754 Jens Berthelsen 1770 Vangsaa.

1754 Jens Andersen 1770 Skaarhede.

1754 Peder Jensen 1770 Skaarhede.

1754 Jørgen Pedersen 1770 Vang.

1754 Karen Nielsdatter af Nystrup 1770.

1754 Anne Mortensdatter 1770 Vangsaa.

1754 Sidsel Jensdatter 1770 Vangsaa.

1754 Mette Nielsdatter af Klostergaard 1770.

1754 Maren Ludvigsdatter 1770 Torup.

1754 Anne Christophersdatter 1770 Torup.

1754 Kirsten Christensdatter 1770 Torup.

1754 Gertrud Mogensdatter 1770 Vang.

1755 Karen Lauritsdatter, født i Faergegaard 1771 Torup.

1755 Anne Marie Pedersdatter 1771 Vang.

1755 Dorthe Michelsdatter 1771 Vang.

1755 Mads Nielsen af Klostergaard 1771 Vang.

1755 Jens Ludvigsen 1771 Torup, Rødvig.

1758 Berthel Jensen vaerende hos 1774 degnen Vang, i.

1758 Peder Nielsen fra Nystrup 1774.

1758 Poul Jespersen fra Nystrup 1774.

1758 Michel Andersen, tjenende 1774 Knuds enke Vang, i.

1758 Christen Andersen, tjenende 1774 Christen Ramsgaard Vang, i.

1758 Jens Andersen, tjenende 1774 Niels Priergaard Torup, i.

1758 Oluf Christensen 1774 Vangsaa, kommer fra.

1758 Jens Mortensen 1774 Vangsaa, kommer fra.

1758 Anders Christensen 1774 Vangsaa, kommer fra.

1758 Peder Christensen 1774 Vangsaa, kommer fra.

1758 Jens Pedersen 1774 Store Diernees, af.

1758 Peder Knudsen 1774 Store Diernees, af.

1758 Christen Jensen, tjenende i Faergegaard 1774.

1758 Poul Frederichsen, tjenende i Klostergaard 1774.

1758 Anne Nielsdatter af Klostergaard 1774.

1758 Maren Christensdatter 1774 Christen Olufsen Torup, af.

1758 Anne Nielsdatter af Klostergaard 1774 Niels Pedersen Torup, af.

1758 Birgithe Pedersdatter 1774 Vangsaa, fra.

1758 Mette Mortensdatter 1774 Vangsaa, fra.

1758 Anne Marie Nielsdatter 1774 Vang.

1758 Anne Marie Andersdatter af Skaarhede 1774.

1758 Mette Mogensdatter 1774 Vang, af.

1758 Karen Frederichsdatter 1774 Vangsaa.

1758 Anne Nielsdatter 1774 Vang, af data_kirkebøgerM_C111_C_001_007224543_00108.

1777 Jens Poulsen 1793 Vangsaa, Vang By.

1777 Christen Christensen 1793 Vangsaa, Vang By.

1777 Anne Christensdatter 1793 Vang.

1777 Christine Lauritsdatter 1793 Vang.

1777 Inger Pedersdatter Hove 1793 Vang.

1777 Mette Olufsdatter i Klostergaard 1793 Vang.

1777 Ellen Jensdatter Krøbte 1793 Vangsaa.

1777 Christen Pedersen 1793 Torup Sogn, Store Diernees.

1777 Michel Olufsen 1793 Torup Sogn, Store Diernees.

1777 Peder Helleberg 1793 Torup.

1777 Kirsten Pedersdatter 1793 Torup.

1777 Benned Jensdatter 1793 Torup.

1777 Karen Nielsdatter Spang 1793 Torup.

1777 Kirsten Christensdatter Tounborg 1793 Torup.

1779 Morten Olufsen Klostergaard 1795 Vang.

1779 Anders Poulsen Klostergaard 1795 Vang.

1779 Niels Jensen 1795 Torup.

1779 Christen Pedersen 1795 Klitmøller, fra.

1779 Maren Nielsdatter 1795 Vang.

1779 Dorthe Marie Jensdatter 1795 Torup.

1779 Maniche Christensdatter 1795 Wangsaa, fra.

1779 Mette Andersdatter 1795 Torup, fra.

1779 Anne Nielsdatter 1795 Torup, fra.

1779 Anne Poulsdatter 1795 Skaarhede paa.

1780 Christen Madsen Klostergaard 1796 Vang.

1780 Peder Jensen 1796 Øster Diernees, i.

1780 Niels Pedersen Konge 1796 Øster Diernees, i.

1780 Peder Knudsen 1796 Lille Diernees, i.

1780 Poulo Berthelsen 1796 Skaarhede paa.

1780 Christen Christensen 1796 Kronehede.

1780 Mette Cathrine Poulsdatter Nystrup 1796 Vang, af.

1780 Anne Nielsdatter Klostergaard 1796 Vang, af.

1780 Gertrud Nielsdatter 1796 Vang, af.

1780 Maren Christensdatter 1796 Vang, af.

1780 Anne Marie Nielsdatter 1796 Vang, af.

1780 Maren Jensdatter 1796 Vang, af.

1780 Maren Philipsdatter 1796 Vang, af.

1780 Anne Jensdatter 1796 Vang, af.

1780 Karen Nielsdatter Silkeborg 1796 Vang, af.

1780 Marianne Olufsdatter 1796 Vraae, fra.

1780 Anne Jensdatter Krabbe (Anne Krabbe) 1796 Vraae, fra.

1782 Johannes Høyer 1798 cant read: hjemmefoged Thomassen i Berlgaard 188.

1782 Jens Christensen 1798 fra Diernees.

1782 Christen Christensen 1798 i Faergegaard.

1782 Jens Jensen 1798 fra Torup.

1782 Birgithe Marie Christensdatter 1798 af Vang.

1782 Maren Christensdatter 1798 af Vangsaa.

1782 Maren Clausdatter 1798 af Vang.

1782 Anne Marie Christensdatter 1798 af Torup.

1785 Jens Odder 1801 fra Vangsaa.

1787 Dorthe Sophie Michelsdatter 1801 Michel Kaarups datter 14aar.

1786 Anne Christine Poulsdatter 1801 fra Nystrup 15aar.

1784 Karen Poulsdatter 1801 fra Klostergaard 17aar.

1787 Anne Nielsdatter 1801 Niels Hedegaards datter i Vang 14aar.

1785 Karen Nielsdatter 1801 Niels Elkaer i Skaarup 16aar.

1785 Anne Christensdatter 1801 Christen Nielsen Bachs datter i Vangsaa 16aar 188-189.

1785 Bodil Pedersdatter 1801 Peder Konges datter fra Vangsaa 15aar.

1785 Karen Jensdatter 1801 Jens Krabbes datter fra Vangsaa 15aar.

1785 Jens Kraft Stenstrup 1801 proprietaer Stenstrups søn fra Nandrup paa Mors 15aar.

1785 Christen Pedersen 1801 Peder Nielsens søn fra Vangsaa 16aar.

1785 Peder Andersen 1801 Anders Pedersens søn paa Kronens Hede 16aar.

1785 Jens Nielsen 1801 Niels Jensens søn i Vang 17aar.

1785 Morten Pedersen 1801 tjenende i Store Diernees 16aar.

1785 Kort (Curt Knudsen) 1801 Knud Hellebergs søn i Lille Diernees 16aar.

1787 Karen Marie Christensdatter 1803 Christen Mejlsens datter ved Vangsaa 16aar.

1787 Johanne Pedersdatter 1803 Peder Nielsens datter ved Vangsaa 16aar.

1788 Anne Christensdatter Trab 1803 Christen Trab ved Vangsaa 15aar.

1788 Anne Jensdatter 1803 Jens Mortensen ved Vangsaa 15aar.

1787 Karen Jensdatter 1803 Jens Lauritsen i Torup 16aar.

1786 Kirsten Christensdatter 1803 Christen Hørsted i Vang 17aar.

1787 Karen Christensdatter 1803 Christen Kousted i Vang 16aar.

1786 Anne Marie Jensdatter 1803 Jens Christians i Vang 17aar.

1787 Kirsten Nielsdatter 1803 Niels Jensen i Vang 16aar.

1787 Jens Jensen 1803 Jens Pedersen i Torup 16aar.

1787 Hans Pedersen 1803 hos Christen Helleberg i Torup 16aar.

1788 Oluf Pedersen 1803 Peder Konge ved Vangsaa 15aar.

1787 Jens Philipsen 1803 Philip Jensen i Vang 16aar.

1788 Anders Christensen 1803 tjenende i i Store Diernees 15aar.

1789 Peder Jensen 1805 fra Torup 16 aar.

1789 Christen Have Philipsen 1805 i Vang 16.

1789 Christen Andersen 1805 Kronens Hede 16.

1790 Christen Pedersen 1805 fra Vangsaa 15.

1790 Jens Christophersen 1805 fra Torup 15.

1789 Ubi Andersen 1805 i Vang 16.

1789 Mourits Pedersen 1805 Peder Jensens, tjenende i Nystrup 16.

1789 Niels Poulsen 1805 fra Nystrup 16.

1790 Christen Berthelsen 1805 fra Skaarshede 15.

1789 Anders Andersen Bang 1805 tjenende i Vester Dierness 16.

1791 Karen Poulsdatter 1805 fra Nystrup 14.

1789 Inger Poulsdatter 1805 fra Klostergaard 16.

1791 Else Poulsdatter 1805 fra Klostergaard 14.

1790 Johanne Christensdatter 1805 fra Vangsaa 15.

1789 Mette Marie Pedersdatter 1805 fra Skaarshede 16.

1790 Maren Christensdatter 1805 fra Torup 15.

1790 Birgithe Cathrine Pedersdatter 1805 fra Torup 15.

1790 Kirsten Marie Jensdatter 1805 fra Torup 15.

1791 Karen Andersdatter 1805 i Vang 14.

1790 Ingeborg Jensdatter 1805 fra Skaarshede 15.

1789 Sidsle Marie Christensdatter 1805 i Vang 16.

1791 Laurits Christian Nielsen 1807 i Vang 16.

1791 Jens Christensen 1807 i Vang 16.

1791 Christen Michelsen 1807 i Klostegaard 16.

1791 Christen Jacobsen 1807 i Store Diernees 16.

1791 Poul Andersen 1807 i Kronens Hede 16.

1791 Peder Christian Christensen 1807 i Vangsaa 16.

1792 Else Christensdatter 1807 Vang 15.

1791 Maren Nielsdatter 1807 Vang 16.

1792 Anne Jensdatter 1807 Vang 15.

1792 Inger Nielsdatter 1807 Vang 15.

1791 Hedvig Jensdatter 1807 i Vangsaa 16.

1792 Anne Christine Pedersdatter 1807 i Vangsaa 15.

1791 Anne Pedersdatter 1807 i Vangsaa 16.

1792 Jens Michelsen 1808 Snejstrup 16.

1793 Christen Andersen 1808 Faergegaard 15.

1791 Clemed Andersen 1808 Faergegaard 17.

1793 Niels Pedersen 1808 Torup 15.

1794 Maren Andersdatter 1808 Faergegaard 14.

1793 Maren Christensdatter 1808 i Mejlsøe 15.

1793 Hedvig Christine Jensdatter 1808 Vang 15.

1793 Kirsten Henrichsdatter 1808 Vang 15 190-191.

1796 Christen Jensen Smed 1810 Jens Madsen Smed Vang 14.

1795 Mads Christensen Trab 1810 Christen Pedersen Trab Vangsaa 15.

1793 Anders Philipsen 1810 Philip Jensen Vang 17.

1796 Niels Clausen Mejlsø 1810 Christen Nielsen Mejlsøe Vangsaa 14.

1794 Peder Nielsen Hedegaard 1810 Niels Nielsen Hedegaard Vang 16.

1795 Christen Jensen 1810 Jens Lauritsen Torup 15.

1795 Jens Andersen Ramsgaard 1810 Anders Christensen Ramsgaard Vang 15.

1793 Christen Andersen Ramsgaard 1810 Anders Christensen Ramsgaard Vang 17.

1794 Knud Nielsen 1810 Niels Andersen Vang 16.

1795 Laurits Andersen 1810 Anders Pedersen Kronens Hede 15.

1793 Jørgen Andersen 1810 Anders Pedersen Kronens Hede 17.

1796 Maren Andersdatter Trab 1810 Anders Trab Torup 14.

1795 Maren Pedersdatter 1810 Peder Korsgaard Torup 15.

1795 Johanne Jensdatter 1810 Jens Henrichsen Vang 15.

1795 Mette Poulsdatter 1810 Poul Jespersen Nystrup Nystrup 15.

1796 Maren Andersdatter Ramsgaard 1810 Anders Christensen Ramsgaard Vang 14.

1795 Kirsten Marie Pedersdatter 1810 Peder Berthelsen Vangsaa 15.

1795 Anne Christine Jensdatter 1810 Jens Mortensen Vangsaa 15.

1795 Birgithe Marie Jacobsdatter 1810 Jacob Pedersen Tidsted 15.

1795 Mette Jensdatter 1810 Jens Helleberg Skaarshede 15 191-192.

1795 Oluf Andersen Bang 1812 Raastrup Anders Bang Baastrup 17.

1796 Peder Christian Michelsen 1812 Snejstrup Michel Pedersen Snejstrup 16.

1796 Christen Christensen Bach 1812 Vang Christen Christensen Bach i Vang 16.

1798 Christen Jensen Odder 1812 Vangsaa Jens Odder ved Vangsaa 14.

1795 Mads Jensen 1812 Torup Jens Pedersen Torup 17.

1795 Jens Nielsen 1812 Tingstrup Niels Vendelbo Tingstrup 17.

1796 Jens Christian Pedersen Grønkaer 1812 Vangsaa Peder Grønkaer ved Vangsaa 16.

1796 Anne Philipsdatter 1812 Vang Philip Jensen i Vang 16.

1797 Karen Jensdatter 1812 Skaarhede Jens Naestrup Skaarhede 15.

1797 Anne Andersdatter 1812 Kronens Hede Anders Pedersen paa Kronens Hede 15.

1798 Maren Knudsdatter Konge 1812 Vangsaa Knud Konge ved Vangsaa 14.

1797 Maren Pedersdatter Lund 1812 Vangsaa Peder Christensen Lund ved Vangsaa 15.

1798 Anne Henrichsdatter 1812 Vang Henrich Skraedder i Vang 14.

1796 Maren Henrichsdatter 1812 Vang Henrich Skraedder i Vang 16.

1796 Dorthe Marie Koggerballe 1812 Kronens Hede Christen Koggerballe Kronens Hede 16 192-193.

End of Vang confirmation 1736-1812

Vang notes 1774

wang menigheds laerdoms examination (list of researchpersons; research of level of biblical knowledge in rural population).

1774 Berthel Jensen vaerende hos degnen i Vang data_kirkebøgerM_C111_C_001_007224543_00124.

1774 Peder Nielsen fra Nystrup data_kirkebøgerM_C111_C_001_007224543_00124.

1774 Poul Jønsen (Poul Sørensen) fra Nystrup data_kirkebøgerM_C111_C_001_007224543_00124.

1774 Michel Andersen tjenende Knuds enke i Vang data_kirkebøgerM_C111_C_001_007224543_00124.

1774 Christen Andersen tjenende Christen Ramsgaard i Vang data_kirkebøgerM_C111_C_001_007224543_00124.

1774 Jens Andersen tjenende Niels Fiergaard i Torup data_kirkebøgerM_C111_C_001_007224543_00124.

1774 Oluf Christensen sønner fra Vangsaa data_kirkebøgerM_C111_C_001_007224543_00124.

1774 Jens Mortensen sønner fra Vangsaa data_kirkebøgerM_C111_C_001_007224543_00124.

1774 Anders Christensen sønner fra Vangsaa data_kirkebøgerM_C111_C_001_007224543_00124.

1774 Peder Christensen sønner fra Vangsaa data_kirkebøgerM_C111_C_001_007224543_00124.

1774 Jens Pedersen af Store Diernees data_kirkebøgerM_C111_C_001_007224543_00124.

1774 Peder Knudsen af Store Diernees data_kirkebøgerM_C111_C_001_007224543_00124.

1774 Christen Jensen tjenende i Faergegaard data_kirkebøgerM_C111_C_001_007224543_00124.

1774 Poul Frederichsen tjenende i Klostergaard data_kirkebøgerM_C111_C_001_007224543_00124.

1774 Maren Christensdatter af Klostergaard data_kirkebøgerM_C111_C_001_007224543_00124.

1774 Maren Christensdatter Christen Olufsens af Torup data_kirkebøgerM_C111_C_001_007224543_00124.

1774 Anne Nielsdatter Niels Pedersens af Torup data_kirkebøgerM_C111_C_001_007224543_00124.

1774 Berethe Pedersdatter fra Vangsaa data_kirkebøgerM_C111_C_001_007224543_00124.

1774 Mette Mortensdatter fra Vangsaa data_kirkebøgerM_C111_C_001_007224543_00124.

1774 Anne Marie Nielsdatter fra Vangsaa data_kirkebøgerM_C111_C_001_007224543_00124.

1774 Anne Marie Michelsdatter fra Vangsaa data_kirkebøgerM_C111_C_001_007224543_00124.

1774 Anne Marie Andersdatter af Skaarhede data_kirkebøgerM_C111_C_001_007224543_00124.

1774 Mette Mogensdatter af Vang data_kirkebøgerM_C111_C_001_007224543_00124.

1774 Karen Frederichsdatter af Vangsaa data_kirkebøgerM_C111_C_001_007224543_00124.

1774 Anne Nielsdatter af Vang data_kirkebøgerM_C111_C_001_007224543_00124.

.

Tiende i Vangsaa 192-192.

Morten Christensens enke 32.

Hove 48+.

Nystrup 32+.

Odder 64.

Kongens Enke 32.

Laurits Nielsen 64.

M. Lund 32.

Mads Grønkaer 32.

J Frost 32+.

P Trab 36.

Thomas Jensens enke 20.

End of Vang notes 1774

Following pages: All Maps: Copyright Kort & Matrikelstyrelsen Denmark

1816 Vang Parish Map

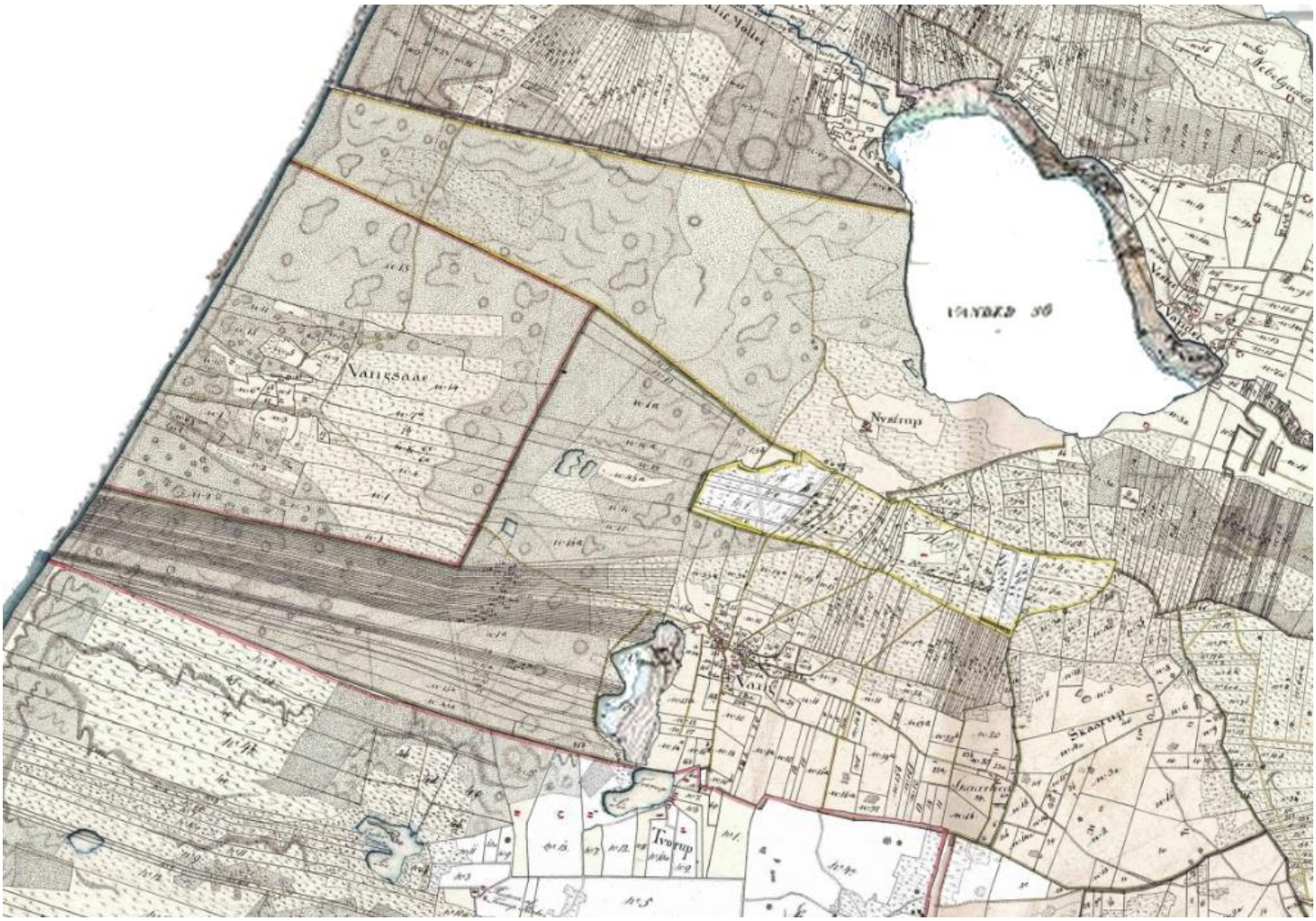

1899 Vang Parish

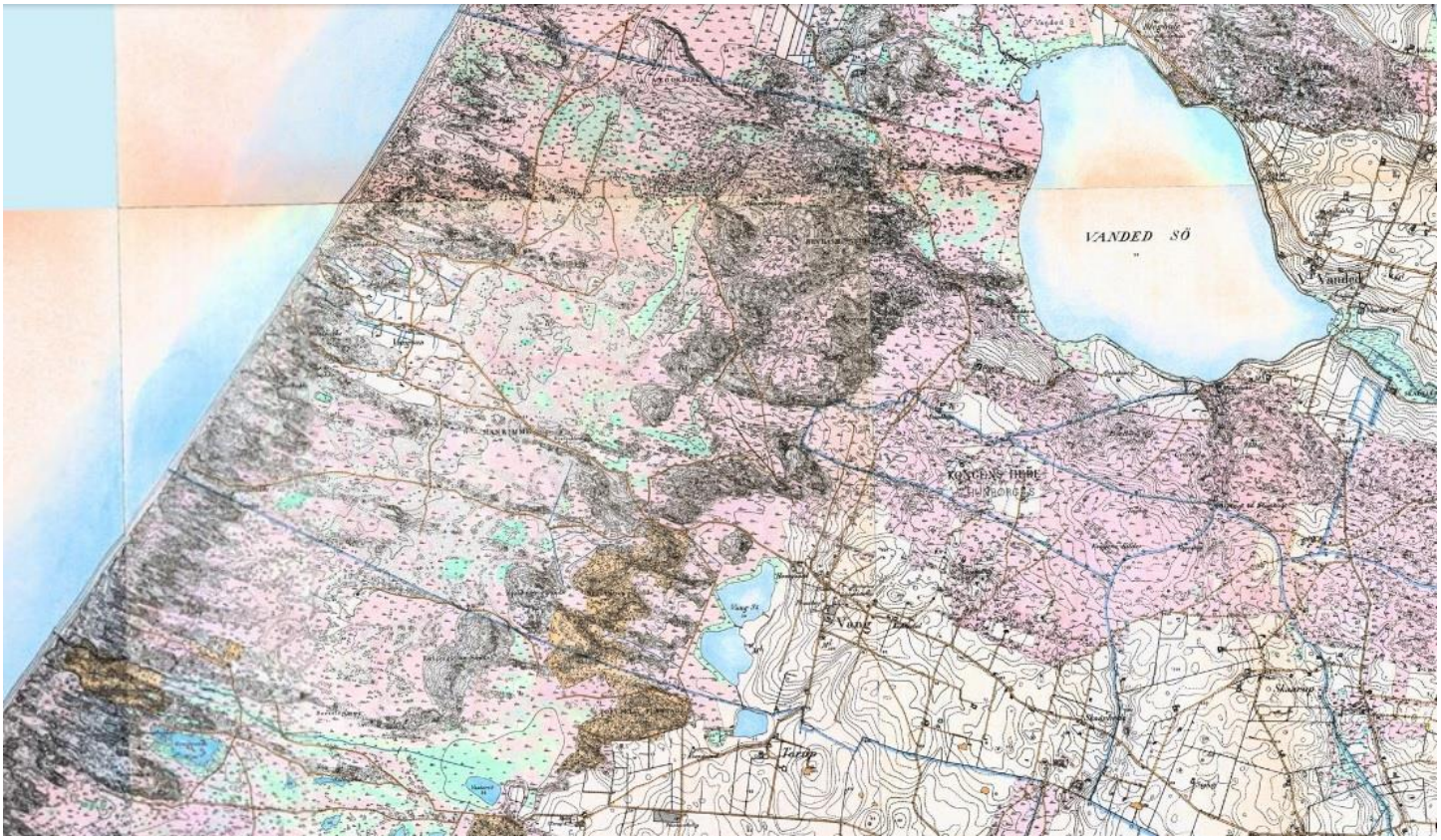

1945 Vang Parish

2001 Vang Parish

2011 Vang Parish

END OF Vang

PRINTED IN SILKEBORG 2015